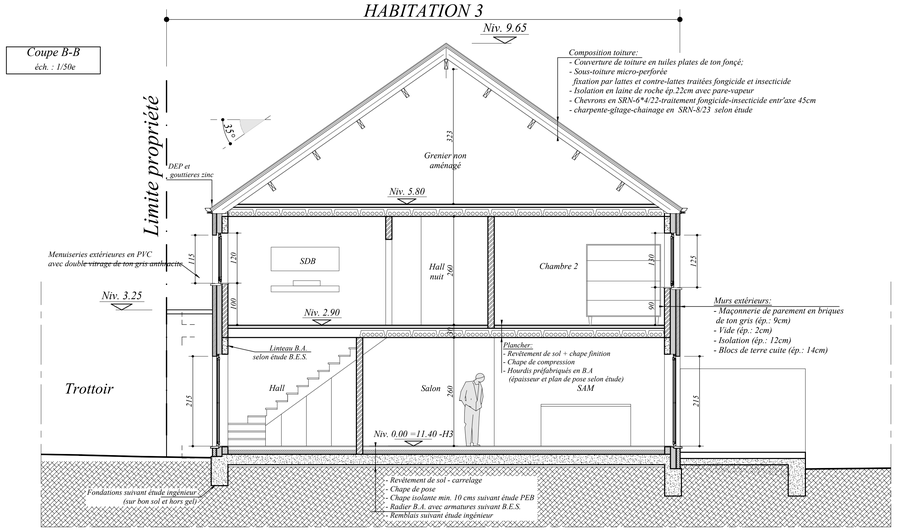

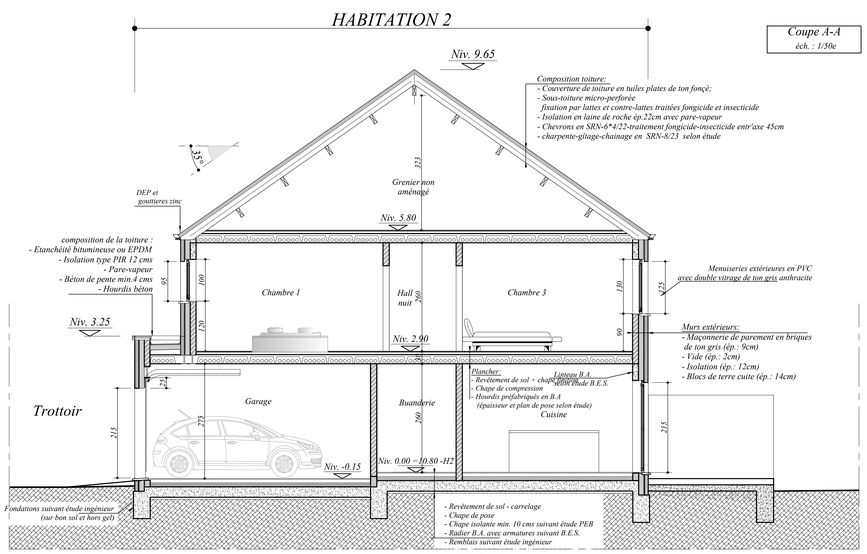

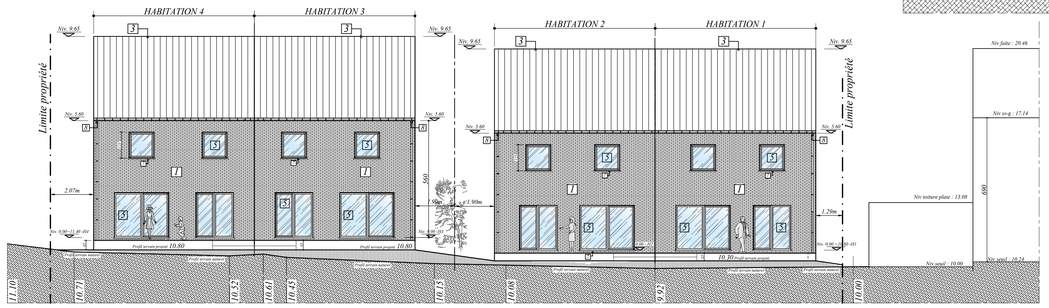

Profil Façade arrière
éch. : 1/100e

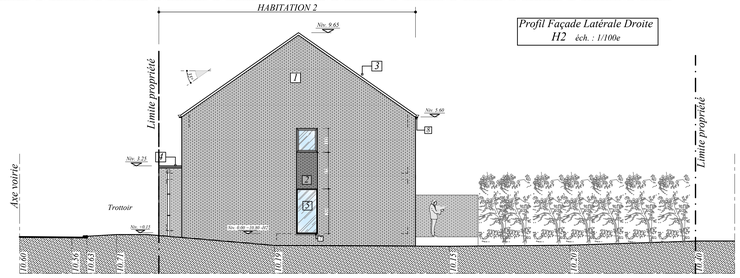

Profil Façade Latérale Droite
H2 éch. : 1/100e

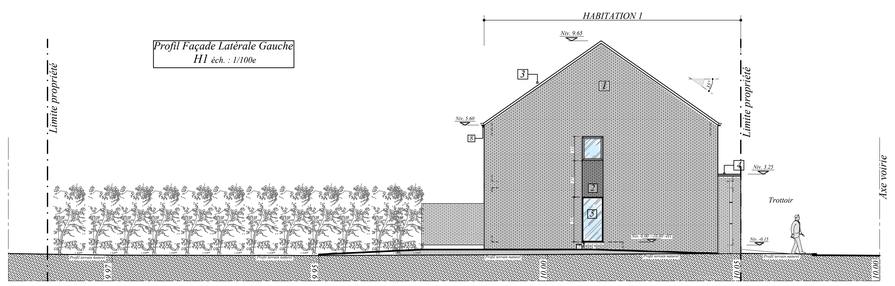

Profil Façade Latérale Gauche
H1 éch. : 1/100e

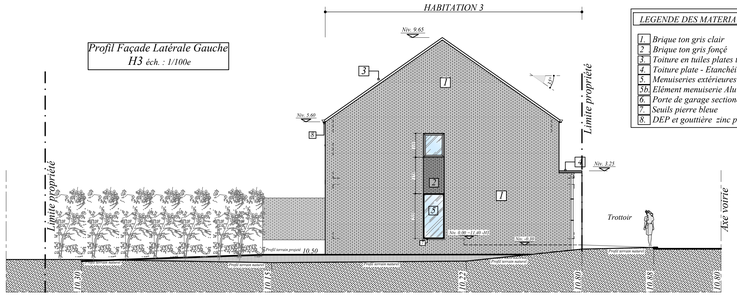

Profil Façade Latérale Gauche
H3 éch. : 1/100e

LEGENDE DES MATERIAUX

1	Brique ton gris clair
2	Brique ton gris fonçé
3	Toiture en tuiles plates ton fonçé
4	Toiture plate - Etanchéité bitumeuse + rive alu
5	Menuiseries extérieures Pvc ton gris
5b	Elément menuiserie Alu ton gris
6	Porte de garage sectionelle ton gris
7	Seuils pierre bleue
8	DEP et gouttière zinc prépatiné

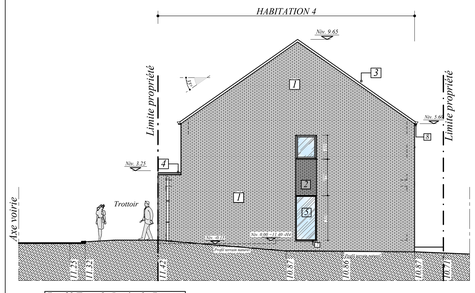

Profil Façade Latérale Droite
H4 éch. : 1/100e

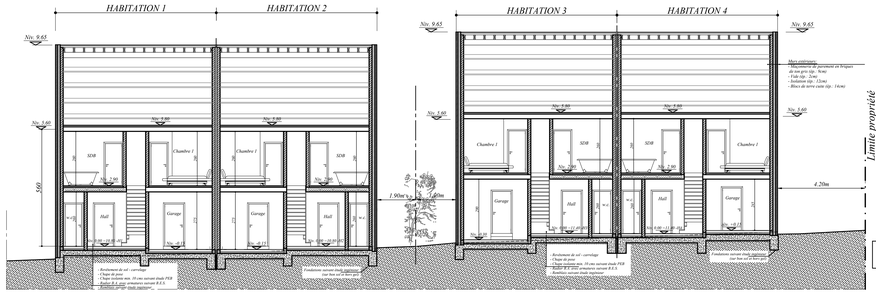

Coupe C-C
éch. : 1/100e

LEGENDE DES MATERIAUX

1	Brique ton gris clair
2	Brique ton gris fonçé
3	Toiture en tuiles plates ton fonçé
4	Toiture plate - Etanchéité bitumeuse + rive alu
5	Menuiseries extérieures Pvc ton gris
5b	Elément menuiserie Alu ton gris
6	Porte de garage sectionelle ton gris
7	Seuils pierre bleue
8	DEP et gouttière zinc prépatiné

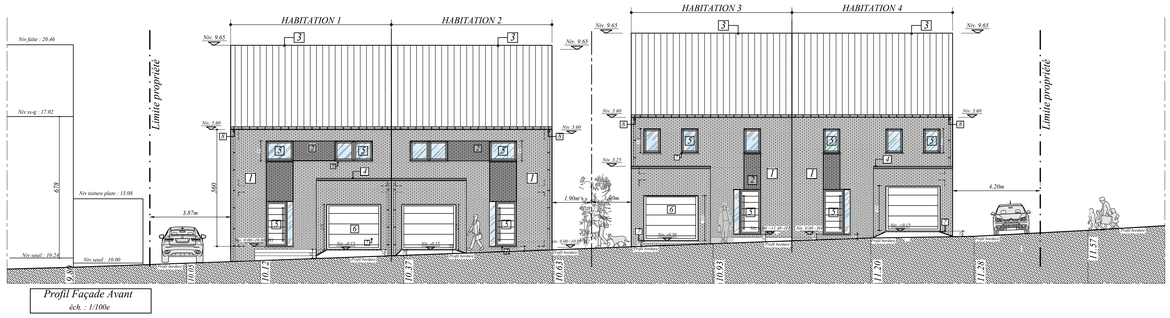

Profil Façade Avant
éch. : 1/100e

ATELIER
DRAPP. ARCHITECTURE
RUE DE LA TAILLETTE 67 - 6150 ANDERLUES
DRAPPA.ARCHI@GMAIL.COM. 0496/878.222

PROVINCE DE NAMUR
COMMUNE DE SAMBREVILLE
SECTION D'AUVELAIS

PROPRIETE DE
DOMICILIE

OBJET DE LA DEMANDE

CONSTRUCTION DE 4 HABITATIONS

SIS A Rue de La Vacherie
5060 AUVELAIS
Section A n°518 D22- 518 V18

FACADES	1/100E
COUPE A-A	1/50E
COUPE B-B	1/50E
COUPE C-C	1/100E

Modifications :

0:15/07/2025	Permis urbanisme
A:05/11/2025	Modifs suivant avis GISER
B:	
C:	
D:	
E:	

Le maître de l'ouvrage

L'architecte
Atelier DRAPP.Architecture Srl
Rue de la Taillette 67
6150 ANDERLUES
Gsm : 0496/87.82.22

Inscrit au Tableau de l'Ordre des Architectes de la province du Hainaut.

DATE: Le 15-07-2025 | Plan 2 | Dossier : 25-02