

Coupe AA' - ech : 1/100

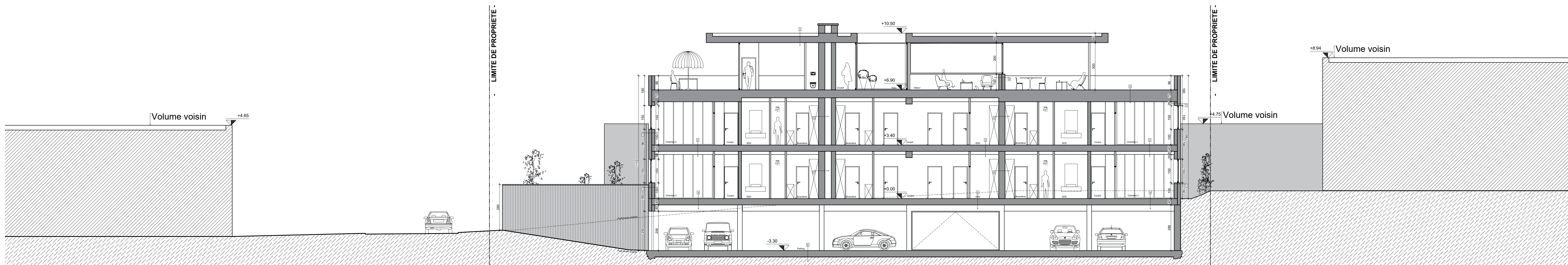

Coupe BB' - ech : 1/100



Elévation NORD - éch : 1/200

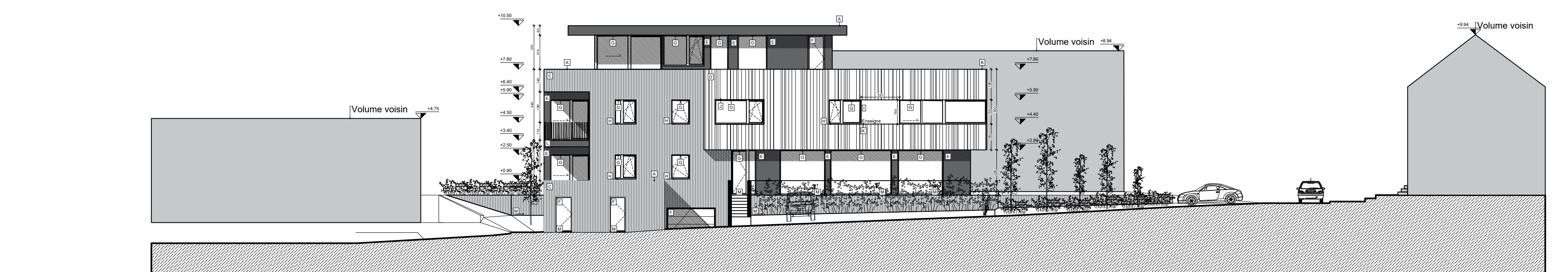

Elévation EST - éch : 1/100

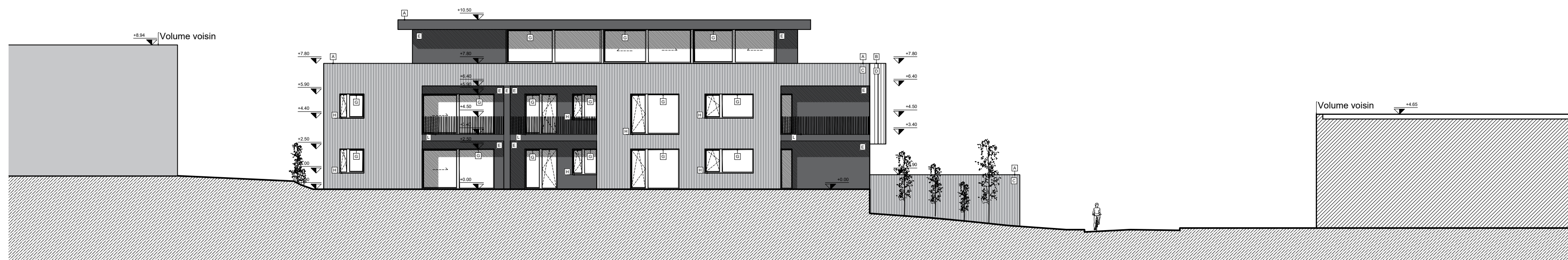



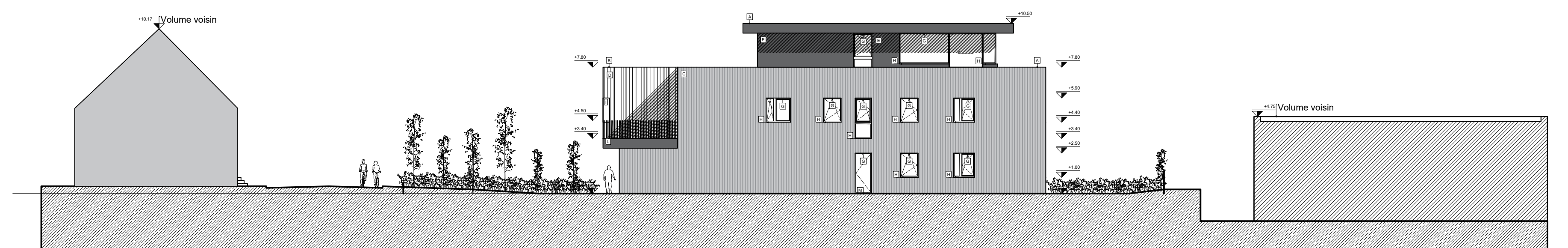



















Elevation SUD - éch : 1/200



Elévation QUEST - éch : 1/200

### LEGENDE DES TRAMES

	nouvelle maçonnerie
	nouvelle peinture
	Béton-lanche
	Bandage zinc de toit forcé
	Zinc de toit brun rouge
	Toiture plate végétalisée
	terrasse
	terre plain
	Pavé alésant
	Végétation basse (herbe)
	riv. de sécher
	
	
	
	
	
	
	
	
	
	
	
	

## LEGENDE DES MATERIAUX

A	REVE DE TOUTURE : RIVE EN ZINC DE TON ROUGE
B	REVE DE TOUTURE : RIVE EN ZINC DE TON NOIR
C	PARFEMENT : BÉTON DE TON GRIS
D	PARFEMENT : BARGEAGE ZINC DE TON BRUN ROUGE
E	PARFEMENT : BARGEAGE EN ZINC DE TON FONCE
F	MEASUREUSE INTERIEURE : PORTE ALUMINUM OUI GRIS FONCE NOIR
G	MEASUREUSE EXTERIEURE : CHASSIS ALUMINUM OUI GRIS FONCE NOIR
H	MEASUREUSE EXTERIEURE : SILL ALUMINUM OUI TON CHASSIS
I	MEASUREUSE EXTERIEURE : MALCOUVERTE DE CHASSIS ALUMINUM OUI MEME TON CHASSIS
J	MEASUREUSE EXTERIEURE : CADRE DE CHASSIS ALUMINUM OUI MEME TON CHASSIS
K	MEASUREUSE EXTERIEURE : ENDEKNE
L	FERRONNERIE EXTERIEURE : GARDER CORPS EN ACIER LACHE. GRIS FONCE NOIR
M	PLINTHE ET SEAL EXT. : BETON

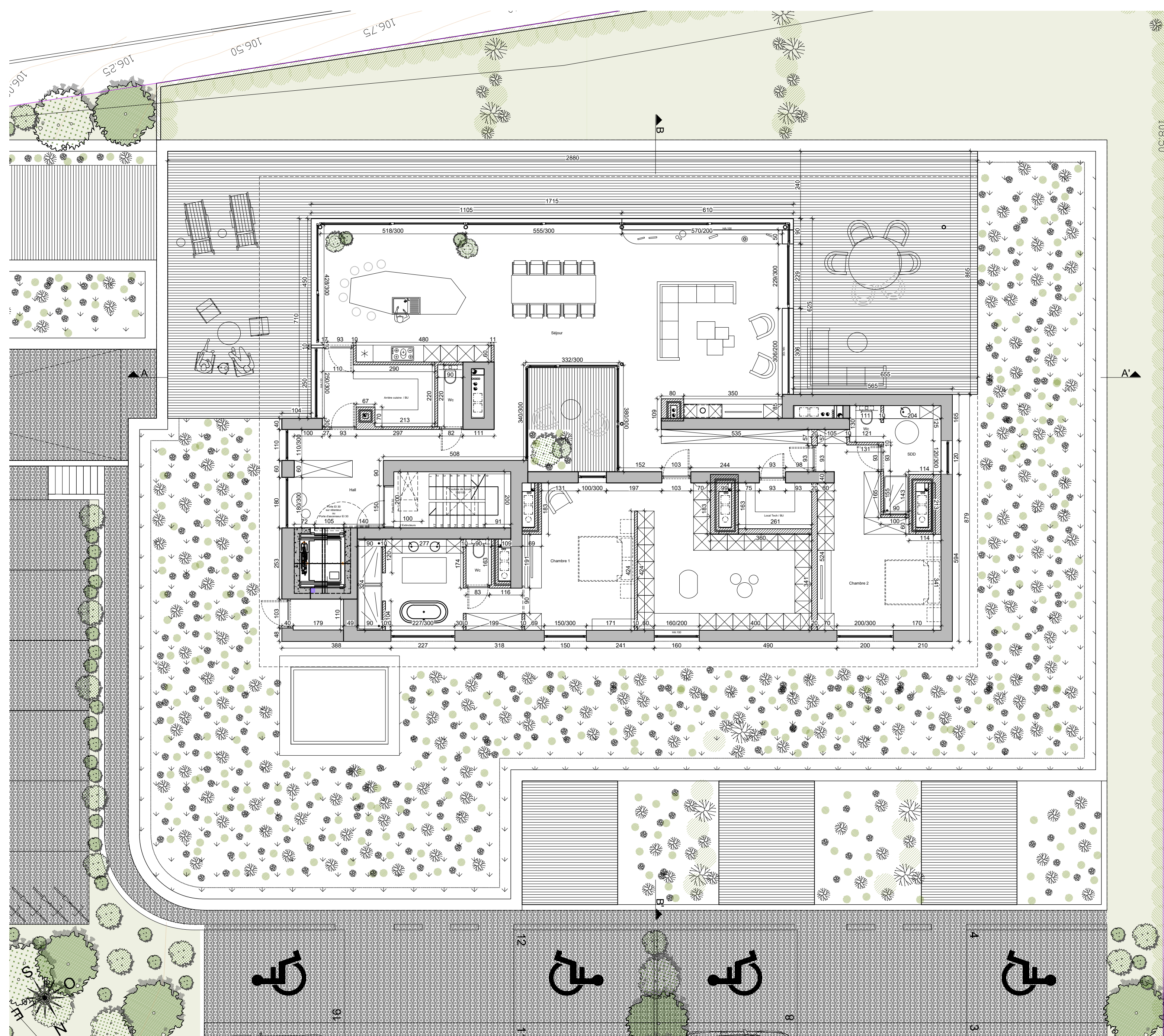
[illegible]

Plan R+2 - éch : 1/100

<b>Atelier d'architecture</b>  Architects associes : Fabrik Rabia - Thomas Bertrand <small>Fresh architectural breath</small>		
- scd Qbrik architectes - 27 rue Jean Seneet 5032 Les lones - Tel: 08172 96 70		
<b>RÉGION</b>	<b>SIGNATURES</b>	
<b>ARCHITECTES</b>	<div style="float: right; width: 50%;">Construction d'un bâtiment composé de 10 appartements, 4 commerces, un local vélo, un local poubelle, et une cabine HT</div>	
	RABIA FABRIK	
	Qbrik	
	scd Qbrik Architectes	
	27 rue Jean Seneet 5032 Les lones	
Tel : 08172.96.70		
courriel : info@qbrik.be		
		PROVINCE : Namur Commune : 5060 Sambreville Rue et nr. : Rue Sainte-Marie Cadastre : Sambreville div1, sect. A, 52ON3

<b>DÉSIGNATION</b>	<b>[FICHEIR]</b> Y:\atelier\Qbrik_project_206\Tous - Bois-Saint-Marc\Administratif\Fichiers prestataires cadastre\projetcs					
	<b>Permis d'urbanisme</b>					
	Légende					
	Plan R+2	éch.: 1/100				
	Coupes	éch.: 1/100				
Élévations	éch.: 1/200					
<table border="1" style="width: 100%; border-collapse: collapse;"> <tr> <td style="width: 40px; padding: 5px;">DATE</td> <td style="padding: 5px;">30/04/2025</td> </tr> <tr> <td style="padding: 5px;">LIBELLE</td> <td style="padding: 5px;">33</td> </tr> </table>			DATE	30/04/2025	LIBELLE	33
DATE	30/04/2025					
LIBELLE	33					

Noms des personnes chargées de la réalisation du projet :

Les plans relatent la propriété de l'auteur de projet. Toute reproduction ou exploitation doit être autorisée par celui-ci. Les copies sont données à titre indicatif, l'emprunteur est tenu de les contrôler sur chantier. L'emprunteur est tenu de réaliser les essais de sol nécessaires et obligatoires. La profondeur des fondations est donnée à titre indicatif et doit être à l'abri du gel. Les entrepreneurs ne peuvent pas procéder aux travaux de terrassement sans avoir obtenu l'autorisation écrite préalable de la commune. Ils doivent respecter les prescriptions des laucues, ennuus ou émissions figurant aux plans ou au mémoire, toutes émisses ont communiqué sans délai à l'architecte. Les travaux sont peulques suivant les indications des plans, du cahier spécial des charges, du cahier de règlement de l'entreprise et selon les prescriptions des fabricants. L'emprunteur est assu responsable vis-à-vis du maître de l'ouvrage pour tous les travaux confiés à des sous-traitants. L'emprunteur est tenu de tenir à jour le journal des travaux représentant l'organisation du chantier, le stage quotidien des travaux réalisés et notes de planification des travaux prévus. Les entrepreneurs des divers corps de métier sont tenus de suivre l'administration générale du chef-lieu afin de commencer leurs travaux respectifs en temps utile. Tout entrepreneur est tenu de pourvoir aux réglementations du code du bâtiment, au RGE, aux normes de sécurité en vigueur ainsi qu'aux directives du coordinateur sécurité et santé en matière de prévention. A défaut de contenu à charge de l'emprunteur, tous les déchets de chantier tels que les emballages divers, bouteilles, boîtes, cartons, tubes, fils électriques, sacs en plastique, matières plastiques, tuiles... devront être évacués à la charge des entrepreneurs responsables. Le contenu du présent plan sera considéré comme exact et approuvé par toutes les parties si aucune remarque écrite n'est parvenue au bureau d'architecture dans les TROIS jours couronnés qui suivent la date de la remise du plan.

<b>URBANISME COMMUNE</b>	<b>OBJET DE LA MODIFICATION - LA DERNIERE MODIFICATION ANNULEE ET REMPLACE TOUT AUTRE PLAN</b>  Date : type de modification
[PLAN TRAITE PAR ]	