

INFILTRATION DU TROP PLEIN DANS LE SOL (VOIR RAPPORT)  
Minimum 34m2

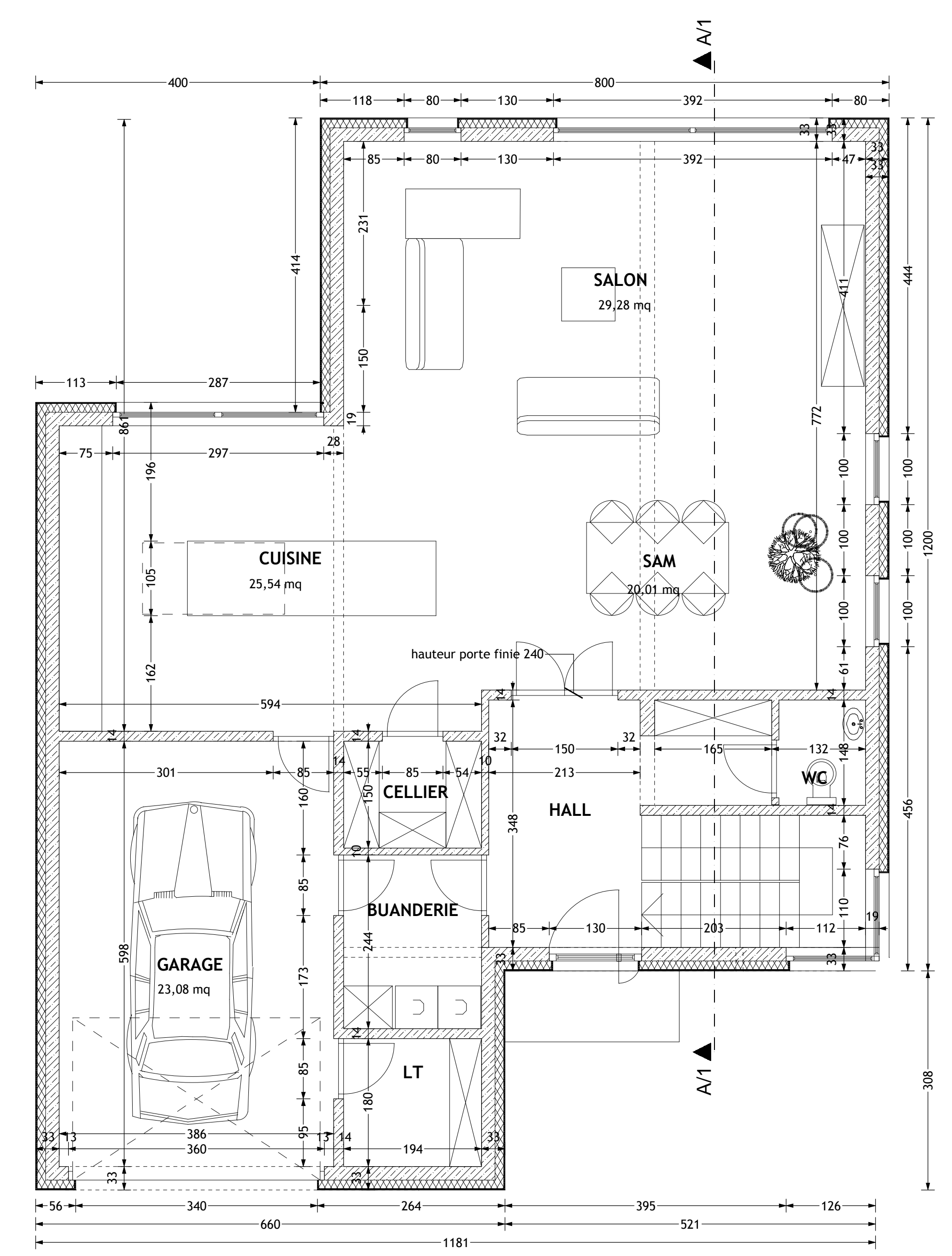

REZ-DE-CHAUSSEE

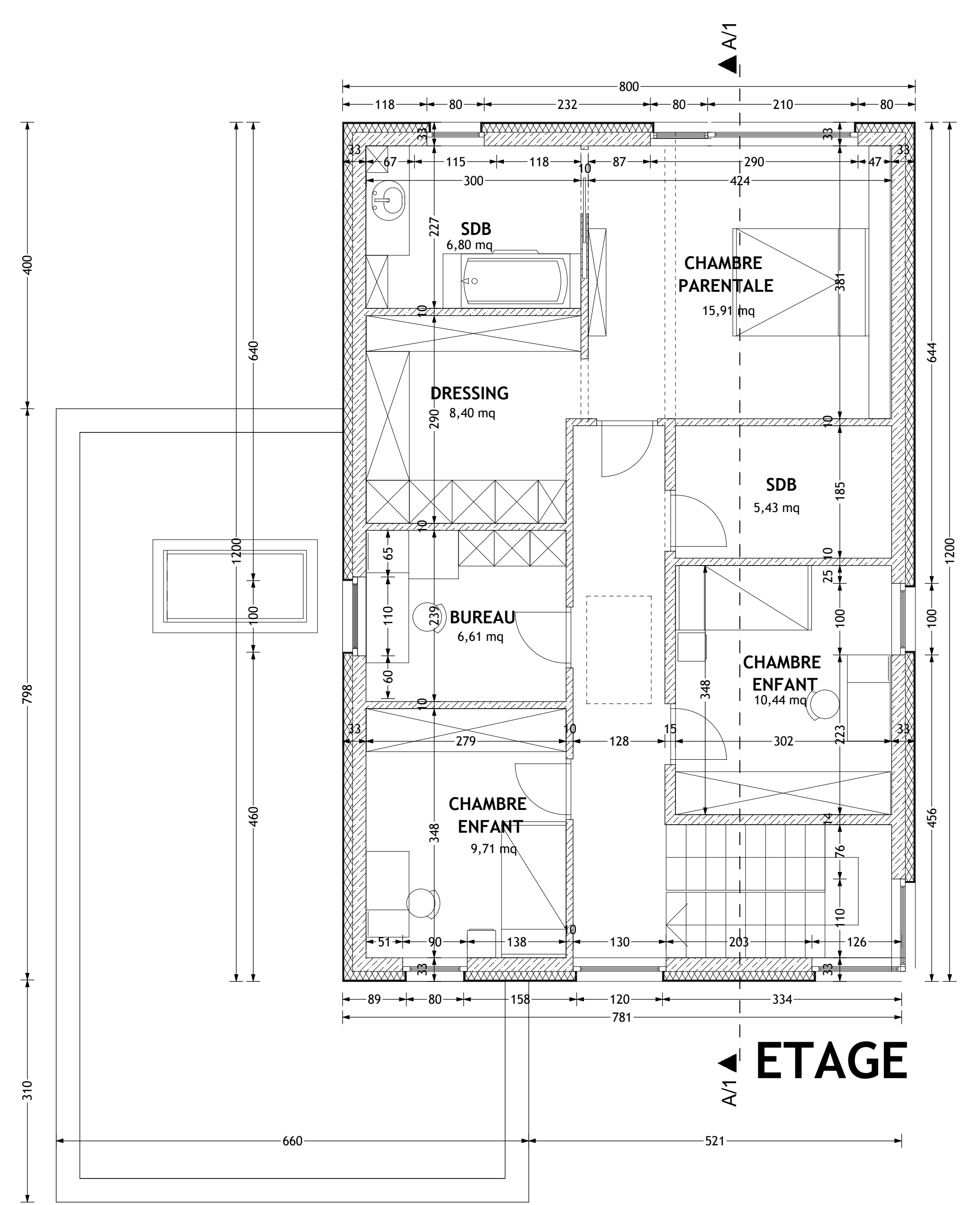

ETAGE

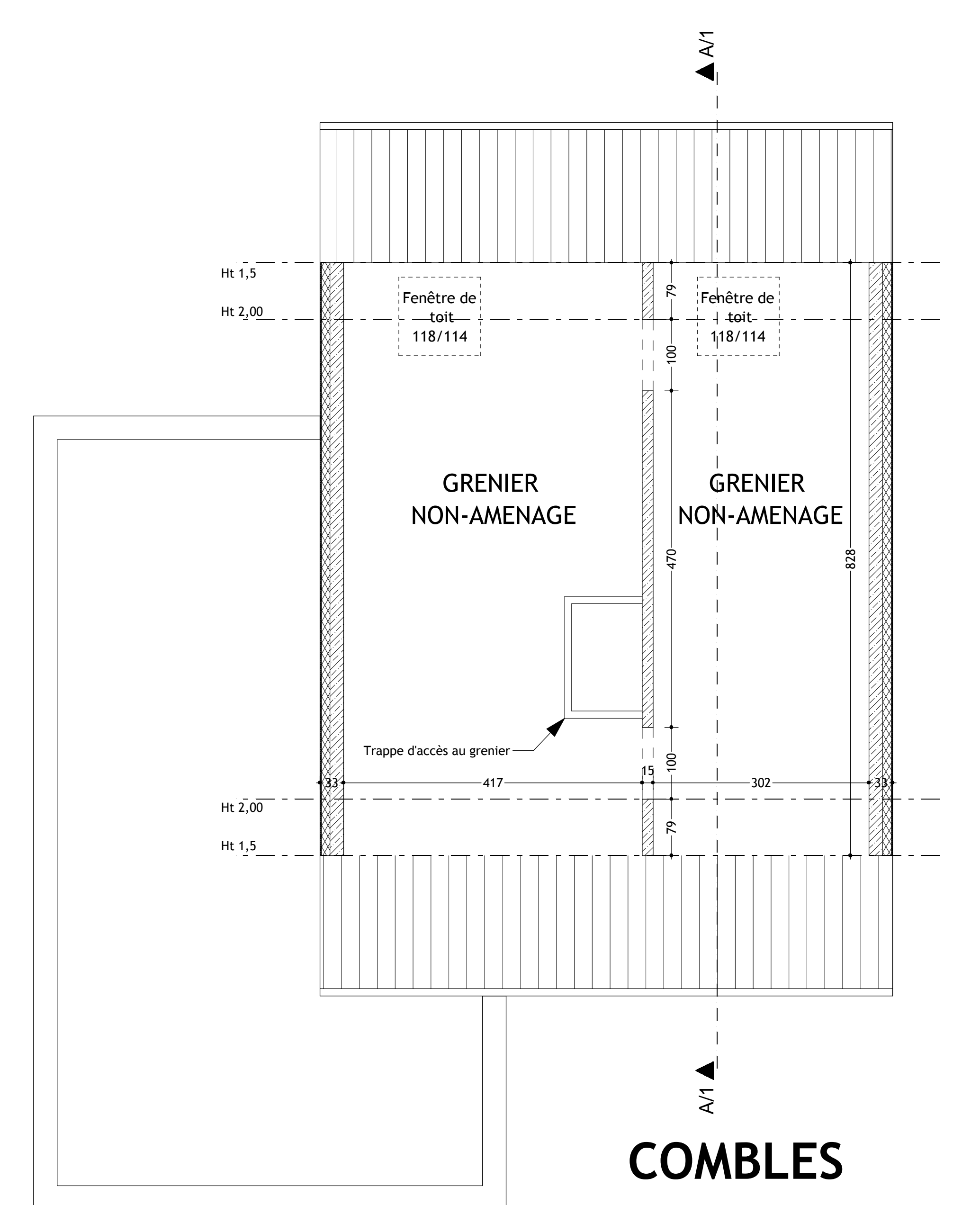

COMBLES

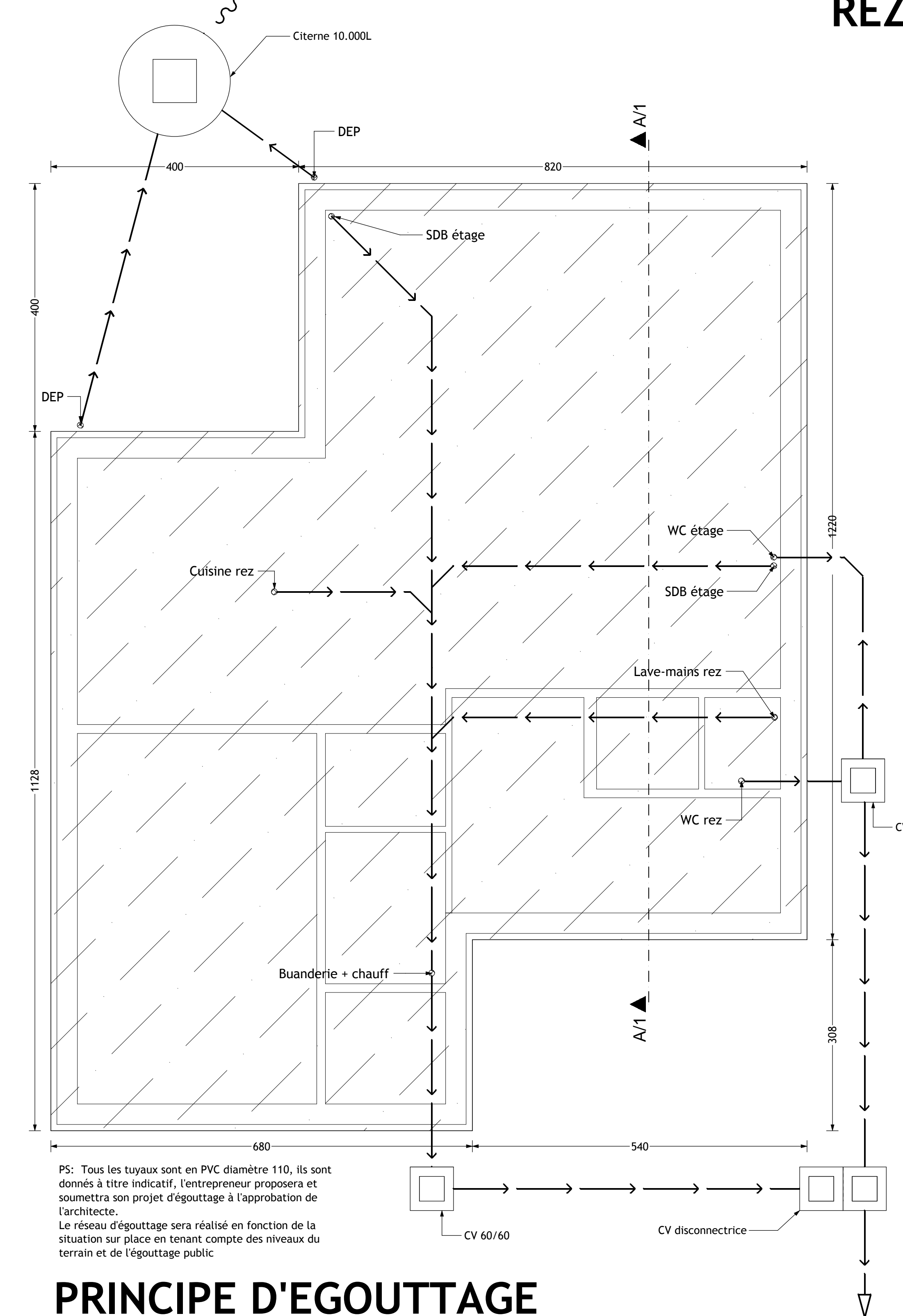

PRINCIPE D'EGOUTTAGE

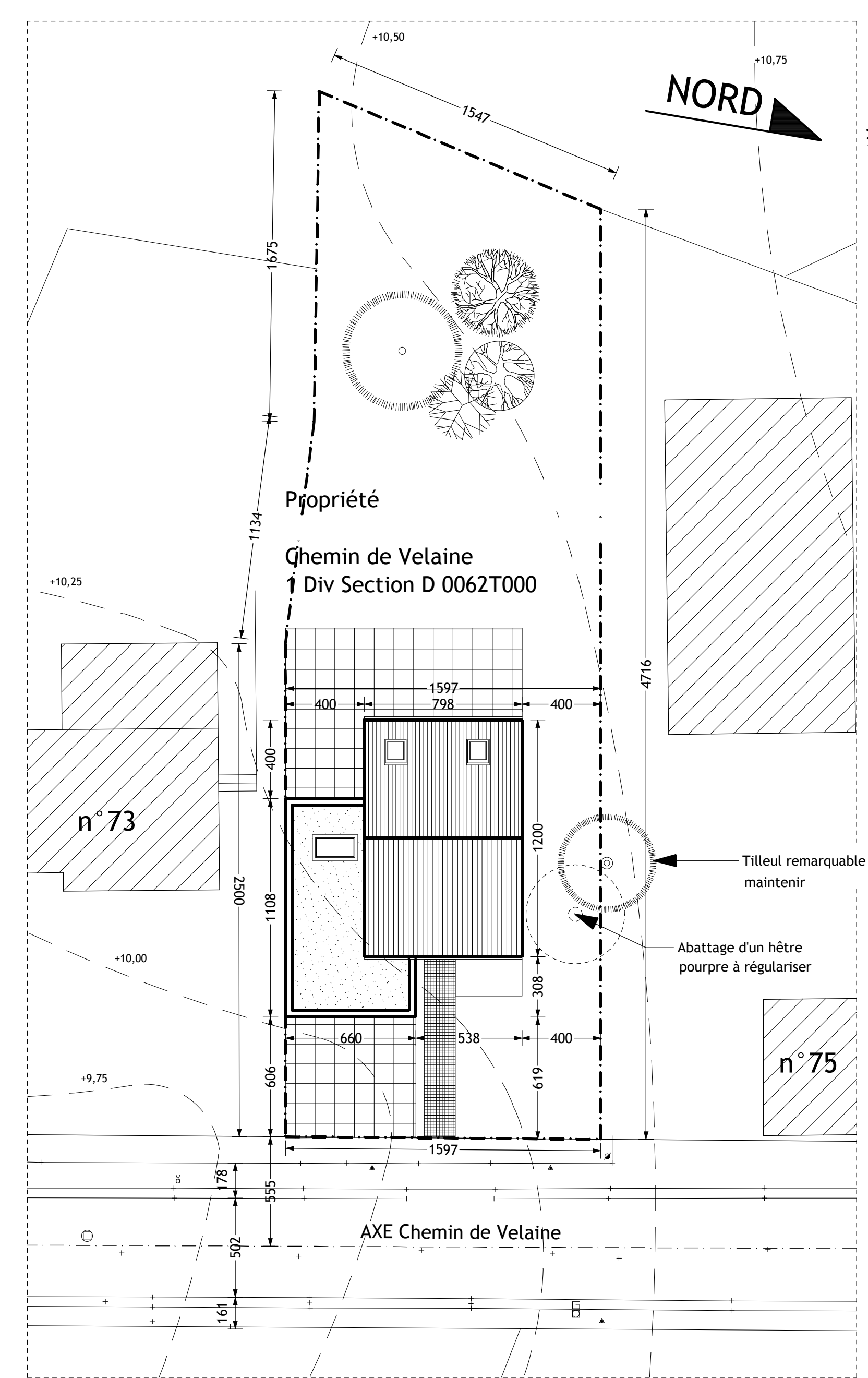

IMPLANTATION 1/200

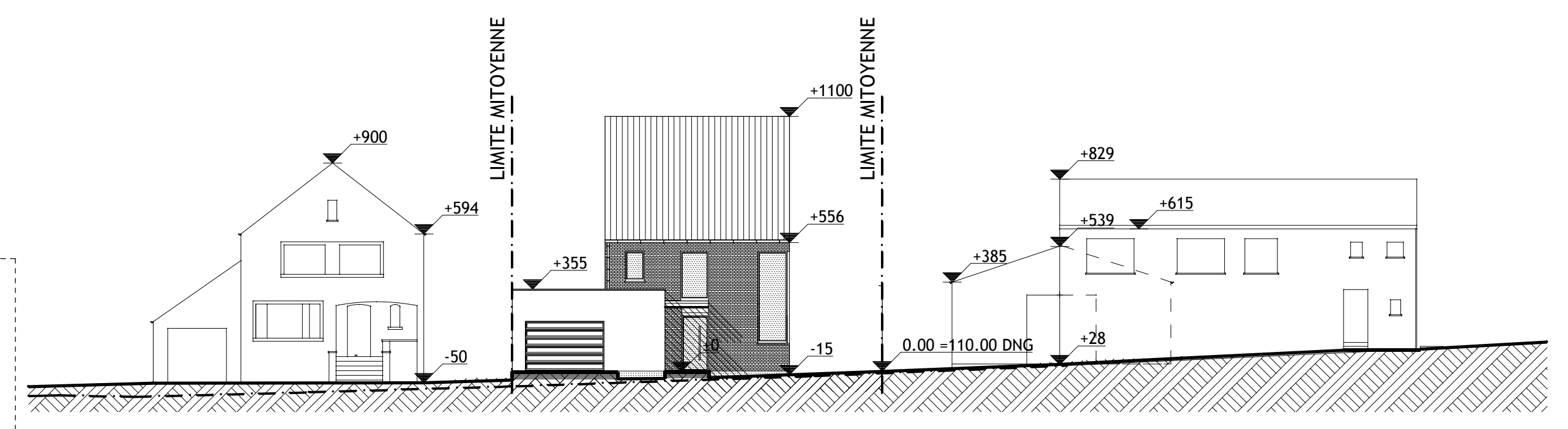

COUPE EN LONG

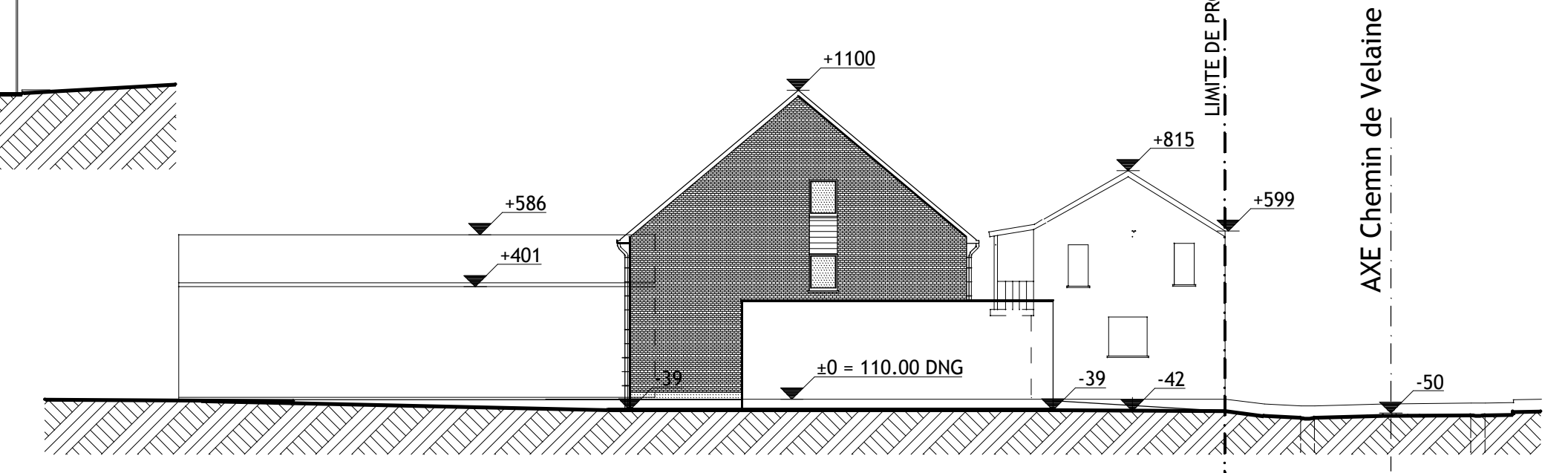

COUPE EN TRAVERS

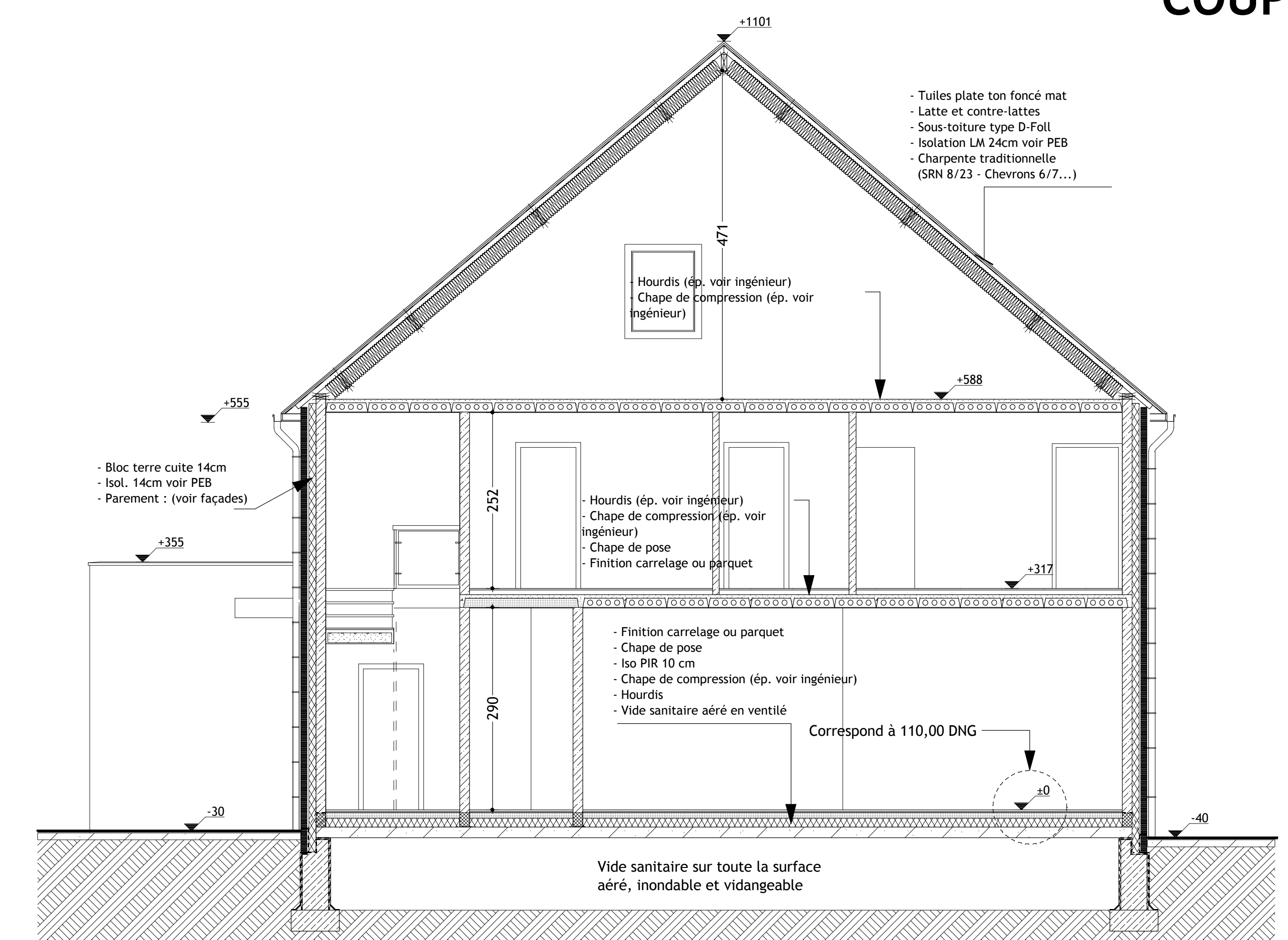

COUPE



**MONACHINO David, Architecte**  
162, Rue Duchateau  
7100 HAINE-SAINT-PIERRE  
Tél. 064/84 86 69 - 0476/86 02 98 E-MAIL:  
arch.monachino@skynet.be

INSCRIT AU TABLEAU DE L'ORDRE DES ARCHITECTES DE LA PROVINCE DU HAINAUT

**CONSTRUCTION D'UNE MAISON QUATRE  
FACADES TYPE VILLA**

Maître de l'ouvrage:

Chantier:

EGOUTTAGE / FONDATIONS  
VUES EN PLAN (rez-étage-combles...)  
FACADE AVANT  
FACADE ARRIERE  
FACADE LATÉRALE DROITE  
FACADE LATÉRALE GAUCHE  
COUPE A-A

COUPE EN LONG  
COUPE EN TRAVERS  
COUPE DANS RAMPE DE GARAGE  
IMPLANTATION  
SITUATION  
AXONOMETRIES

Pour accord :  
MO ARCH.

Echelles :  
1/50ème  
1/100ème  
1/200ème

Ce plan est notre propriété et ne peut être communiqué à des tiers sans notre autorisation.  
Toutes les dimensions et niveaux sont à vérifier sur place par l'entrepreneur.  
En cas d'erreur, votre entreprise sera seule responsable. Chaque document avec ce plan doit être signé par l'architecte.  
Nous ne pouvons être tenus responsables d'une exécution erronée si nous n'avons pas été avisés par l'entrepreneur du fait de l'absence de l'architecte pour vérifier la concordance avec ce plan.  
Ce plan constitue le plan de permis d'urbanisme. Il devra être complété, pour l'édification, des plans d'exécution et de stabilité.  
Après que l'architecte aient vérifié la réalisation, il devra être averti par lettre recommandée que le permis d'urbanisme sera délivré.

PLAN NEZ-ABD ..... /.....