

OBJET DE LA DEMANDE:
CONSTRUCTION DE 2 HABITATIONS
5640 BIESME
 Rue de Noéchamps
 Cadastré section B 439 D6

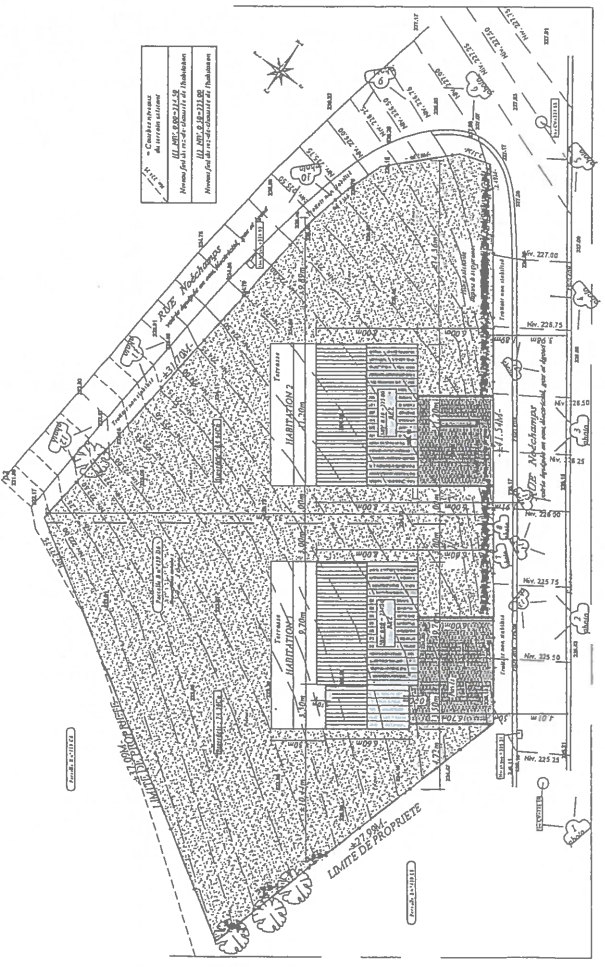

CONSTRUCTION DE 2 HABITATIONS
 Rue Noéchamps
 5640 BIESME



Plan de situation
 éch. : 1/2500e

PROJET
IMMOBILIERE DE L'EMPIRE

ATELIER
DRAPP. ARCHITECTURE
 RUE DE LA TAILLETTE 67 - 6150 ANDERLIEUX
 DRAPP.ARCHI@GMAIL.COM
 0492/878.222

Plan d'implantation
éch. : ---e

Niv. 224.25	= Courbes niveaux du terrain existant
H1 NIV. 0.00 = 224.50	Niveau fini du rez-de-chaussée de l'habitation
H2 NIV. 0.50 = 225.00	Niveau fini du rez-de-chaussée de l'habitation

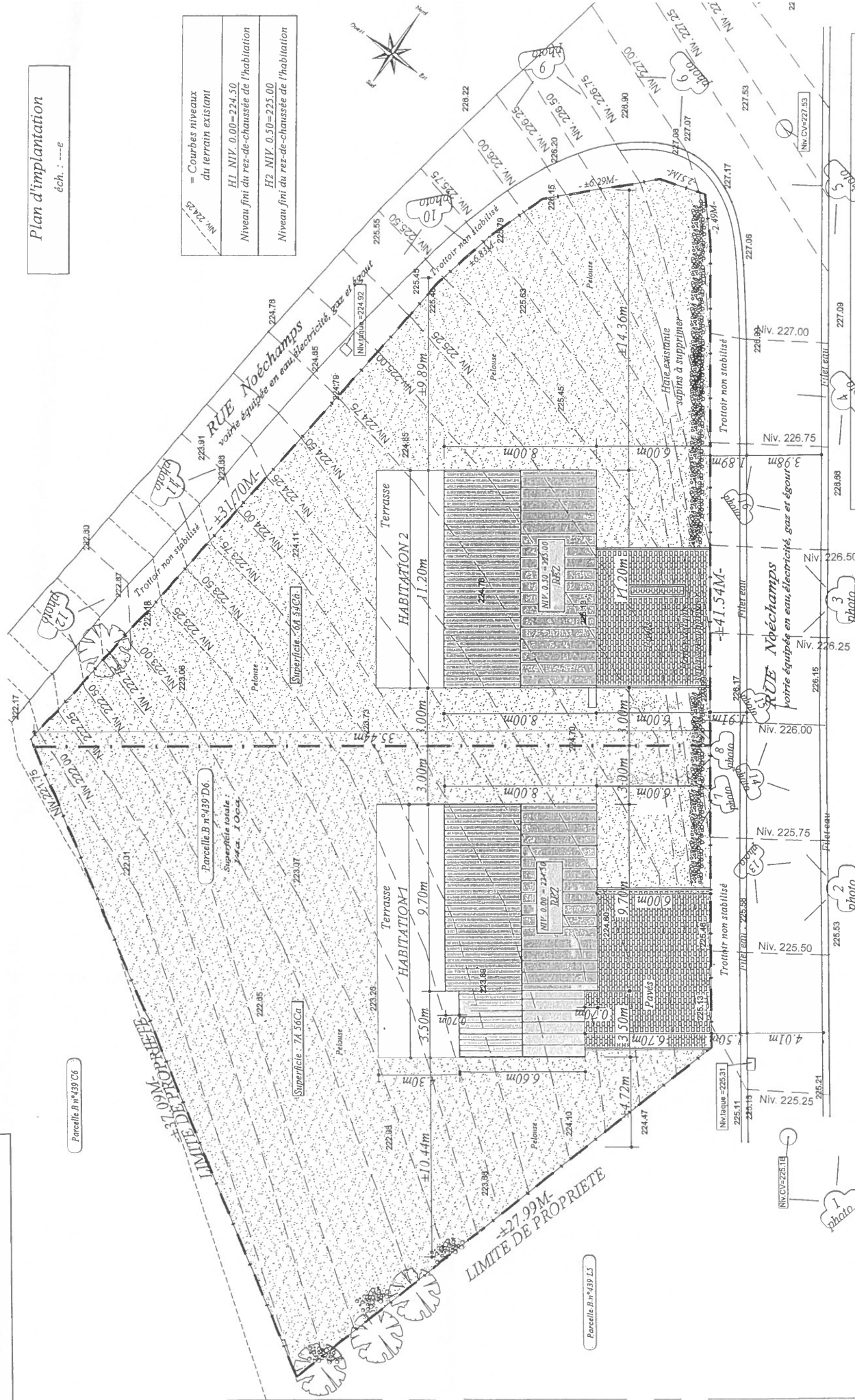
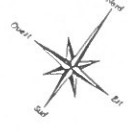

Parcelle B n°439 C6

Parcelle B n°439 D6
Superficie totale
Parcelle 1000m²

Superficie : 74.36Ca

Parcelle B n°439 L5

PROJET
IMMOBILIERE DE L'EMPIRE

CONSTRUCTION DE 2 HABITATIONS
Rue Noéchamps
5640 BIESME

ATELIER
DRAPP. ARCHITECTURE
RUE DE LA TAILLETTE 67 - 6150 ANDERLUES
DRAPP.ARCH@MAIL.COM
0166/878.222

- 1 photo
- 2 photo
- 3 photo
- 4 photo
- 5 photo
- 6 photo
- 7 photo
- 8 photo
- 9 photo
- 10 photo
- 11 photo
- 12 photo

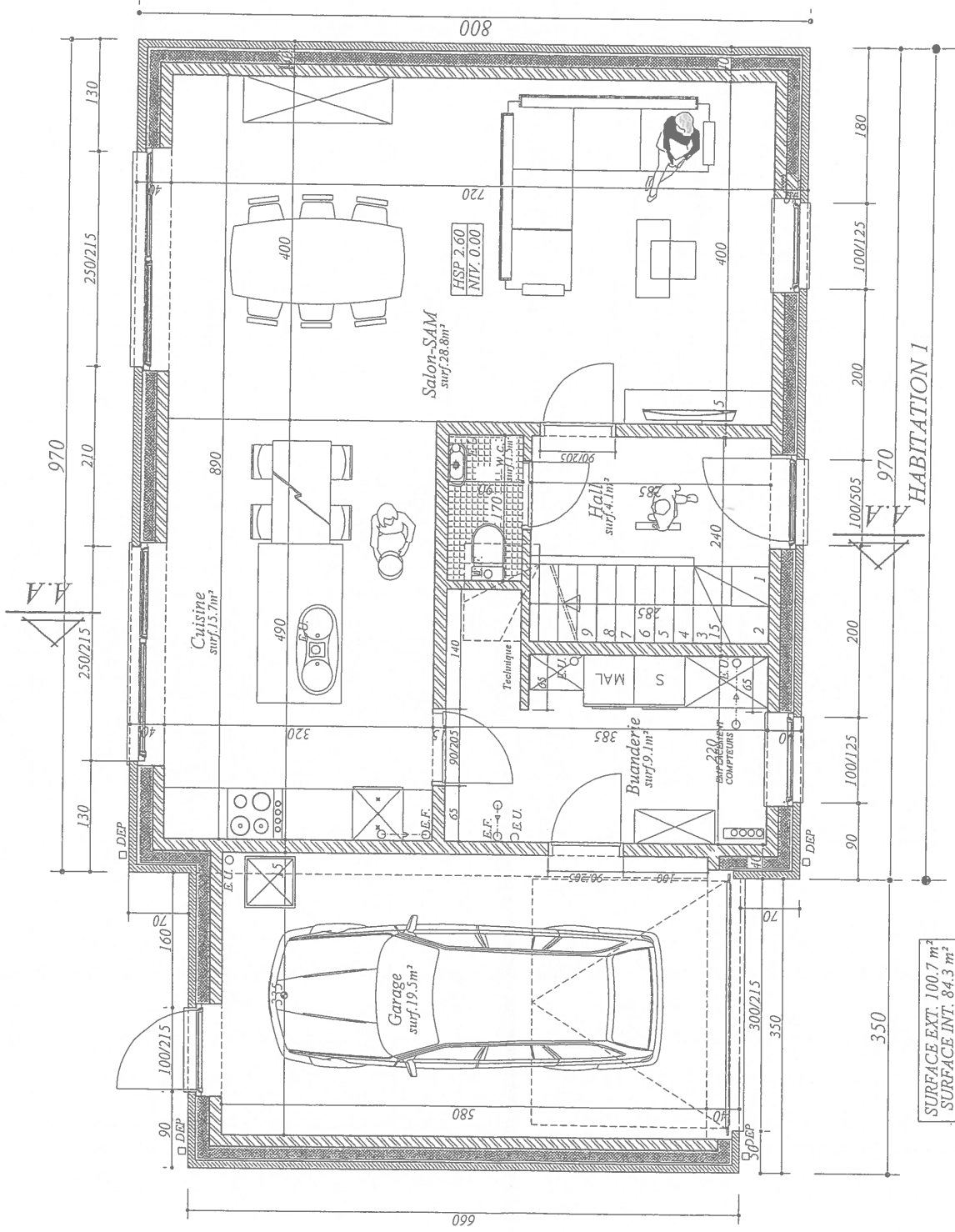

SURFACE EXT. 100.7 m²
 SURFACE INT. 84.3 m²

Plan du rez-de-chaussée
 éch. : 1/50e

CONSTRUCTION DE 2 HABITATIONS
 Rue Noéchamps
 5640 BIESME

PROJET
 IMMOBILIERE DE L'EMPIRE

ATELIER
 DRAPP. ARCHITECTURE
 RUE DE LA TAILLETTE 67 - 6150 ANDERLIEUX
 DRAPP.ARCHIT@GMAIL.COM 0936/878.232

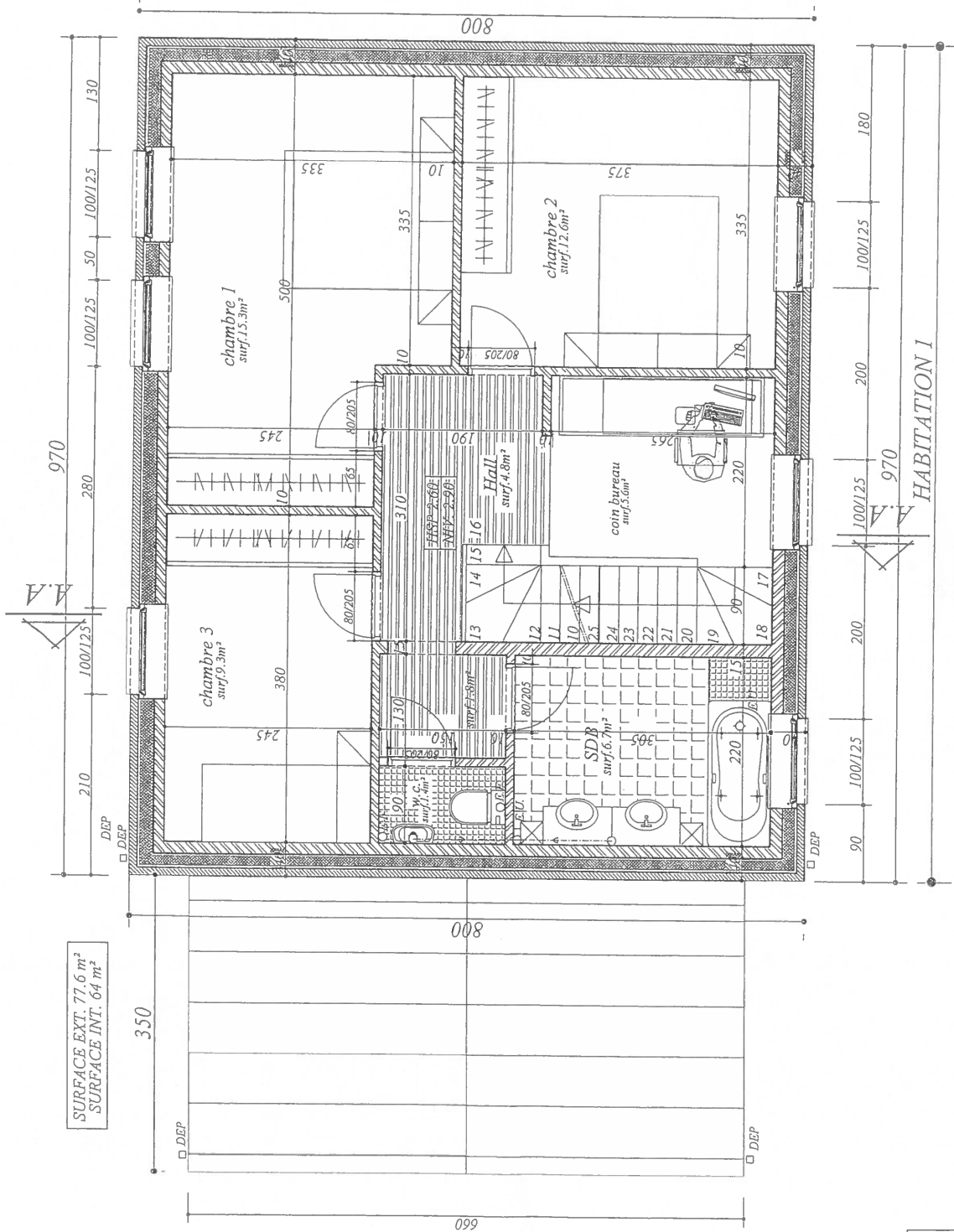

Plan de l'étage
éch. : 1/50e

CONSTRUCTION DE 2 HABITATIONS

Rue Noéchamps
5640 BIESME

PROJET
IMMOBILIERE DE L'EMPIRE

ATELIER
DRAPP. ARCHITECTURE
 RUE DE LA TAILLETTE 67 - 6150 ANDERLIEUX
 DRAPPA.ARCHI@GMAIL.COM 0496/878.222

PU2 - 07-06-2023

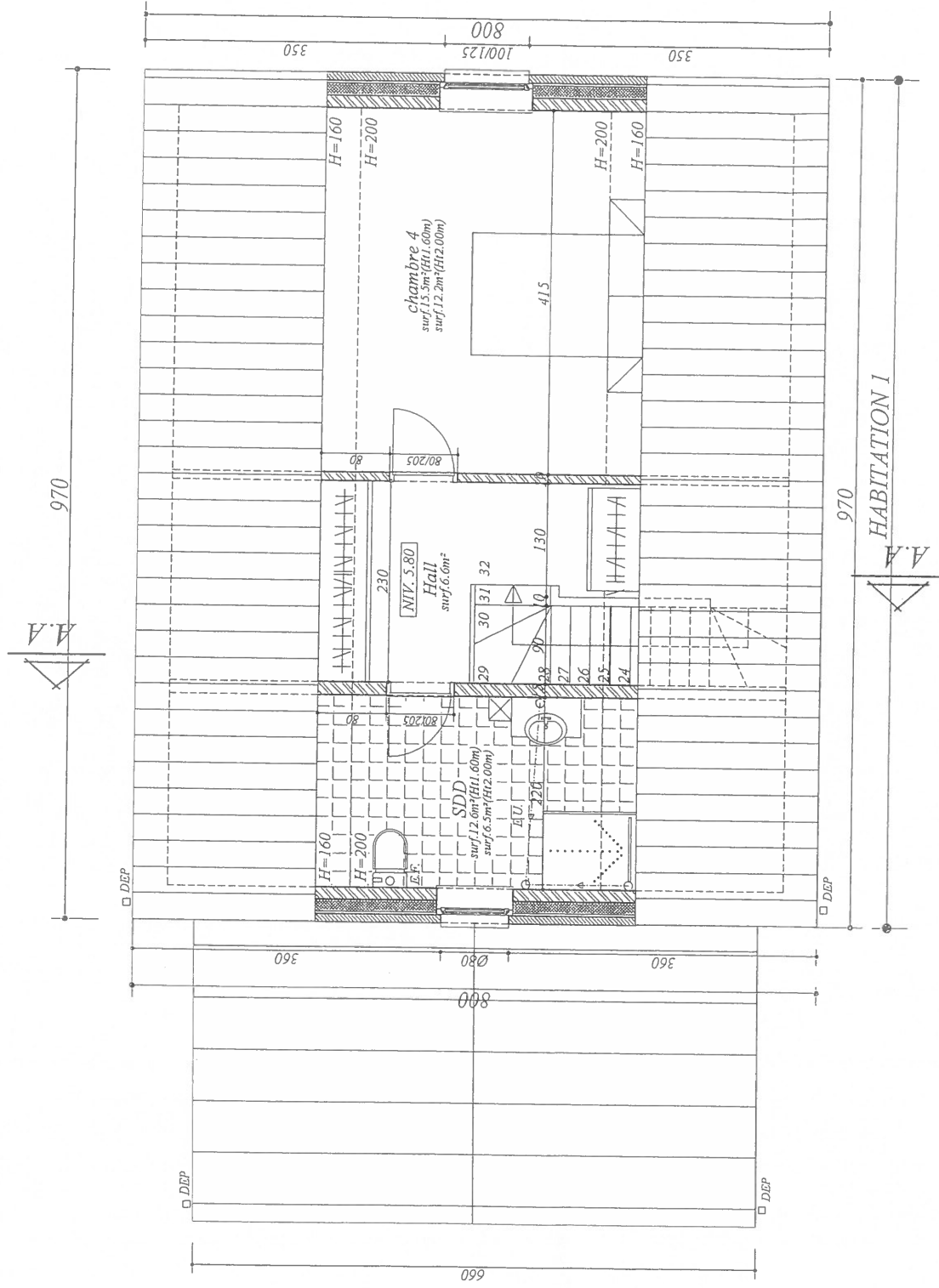

Plan des Combles
éch. : 1/50e

CONSTRUCTION DE 2 HABITATIONS
Rue Noéchamps
5640 BIESME

PROJET
IMMOBILIERE DE L'EMPIRE

ATELIER
DRAPP. ARCHITECTURE
RUE DE LA TAILLETTE 67 - 6150 ANDERLUES
DRAPP.ARCHE@MAIL.COM 0466/878.222

Coupe B-B
éch. : 1/4-e

Niv. 9.70

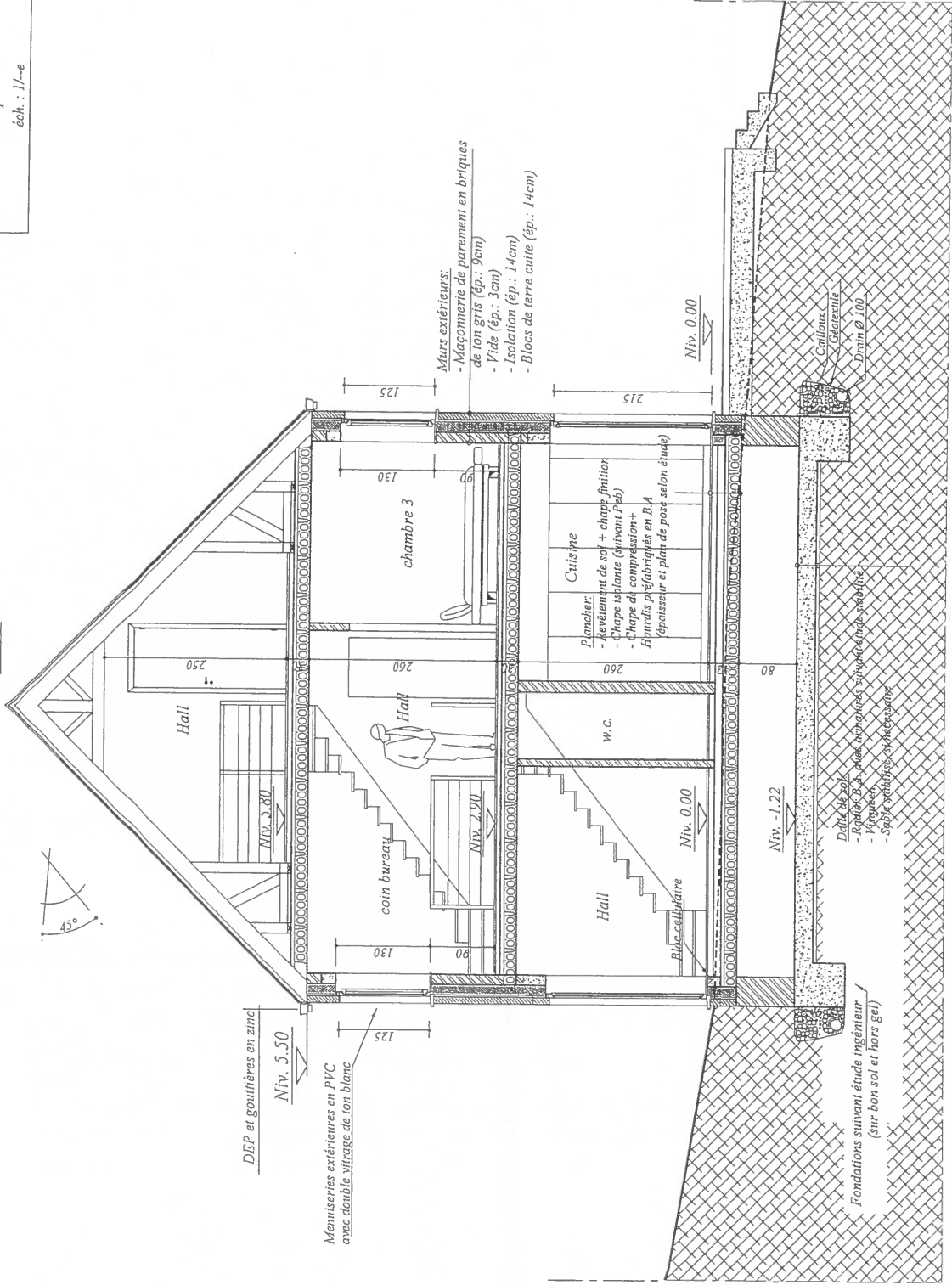

DEP et gouttières en zinc

Niv. 5.50

Menuiseries extérieures en PVC avec double vitrage de ton blanc

125

130

90

130

125

Murs extérieurs:
- Maçonnerie de parement en briques de ton gris (ép.: 9cm)
- Vide (ép.: 3cm)
- Isolation (ép.: 14cm)
- Blocs de terre cuite (ép.: 14cm)

Plancher:
- Revêtement de sol + chapelé finition
- Chape isolaire (servant Ppb)
- Chape et compression + Hourds préfabriqués en B.A (épaisseur et plan de pose selon étude)

215

Niv. 0.00

80

Niv. -1.22

80

260

260

250

260

Niv. 0.00

80

260

Niv. -1.22

80

260

260

250

260

Fondations suivant étude ingénieur (sur bon sol et hors gel)

Date de pose:
- Revêtement de sol + chapelé finition
- Chape isolaire
- Hourds préfabriqués en B.A (épaisseur et plan de pose selon étude)

Caniveau
x Gorgente
Drain Ø 100

CONSTRUCTION DE 2 HABITATIONS

Rue Noéchamps
5640 BIESME

PROJET
IMMOBILIERE DE L'EMPIRE

ATELIER
DRAPP. ARCHITECTURE
RUE DE LA TAILLETTE 67 - 6150 ANDERLIEUX
DRAPPA.ARCH@GMAIL.COM
0496/878.222

MODIFS PU - 10-11-2023

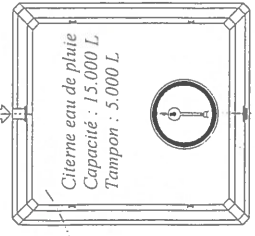
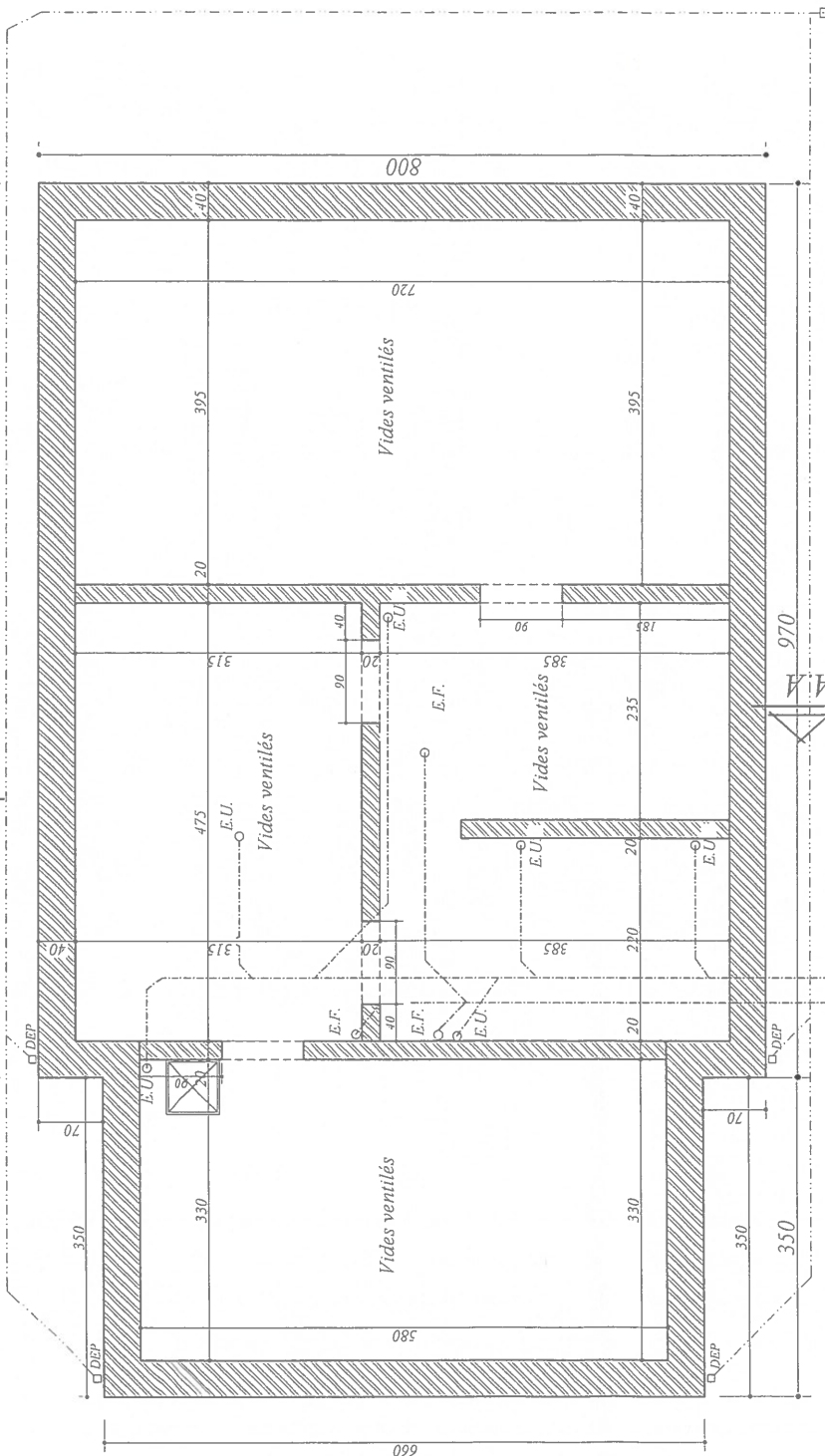

Siphon
Vers
aqueduc voirie

Gaine
vers bianderie

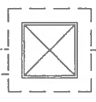

Fosse septique Toutes Eaux
(by-passable)
Capacité : 3.000 L (5 E/H)

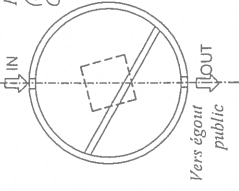

Vers égout
public

Schema égouttage
éch. : 1/100

ATELIER
DRAPP. ARCHITECTURE
RUE DE LA TAILLETTE 67 - 6150 ANDERLIEUX
DRAPPA.ARCHIB@gmail.com 0496/878.222

PROJET
IMMOBILIERE DE L'EMPIRE

CONSTRUCTION DE 2 HABITATIONS
Rue Noéchamps
5640 BIESME

LEGENDE DES MATERIAUX

- 1. Brique de parement de ton gris clair "Metallic" de chez Netissen
- 2. Toiture tuiles ton foncé
- 3. Menuiseries extérieures PVC blanc
- 4. Porte de garage ton blanc
- 5. Menuiseries extérieures PVC gris
- 5b. Élément PVC ton gris
- 6. Porte de garage ton gris
- 7. Gouttières et DEF zinc
- 8. Seuils et pourtour pierre bleue
- 9. Garde-corps

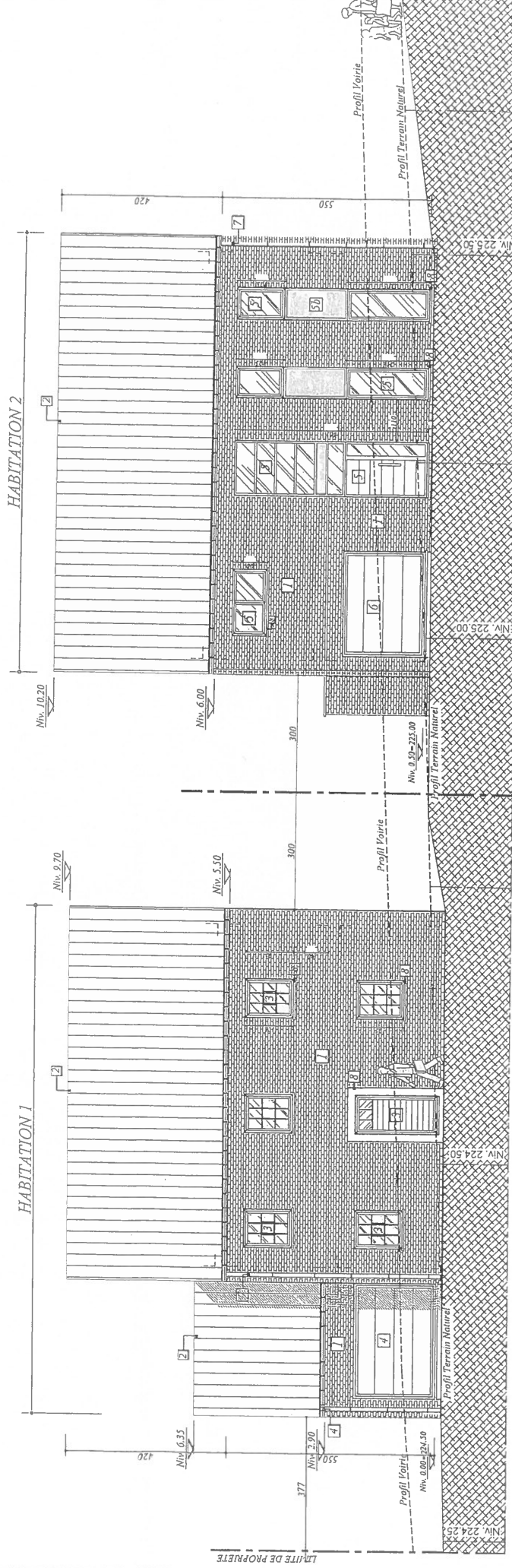

Profil Façade Avant
éch. : 1/100e

CONSTRUCTION DE 2 HABITATIONS
 Rue Noéchamps
 5640 BIESME

PROJET
 IMMOBILIERE DE L'EMPIRE

ATELIER
 DRAPP. ARCHITECTURE
 RUE DE LA TAILLETTE 67 - 6150 ANDERLIEUX
 DOUPLARCHI@GMAIL.COM 0490/978.222

PU2 - 07-06-2023

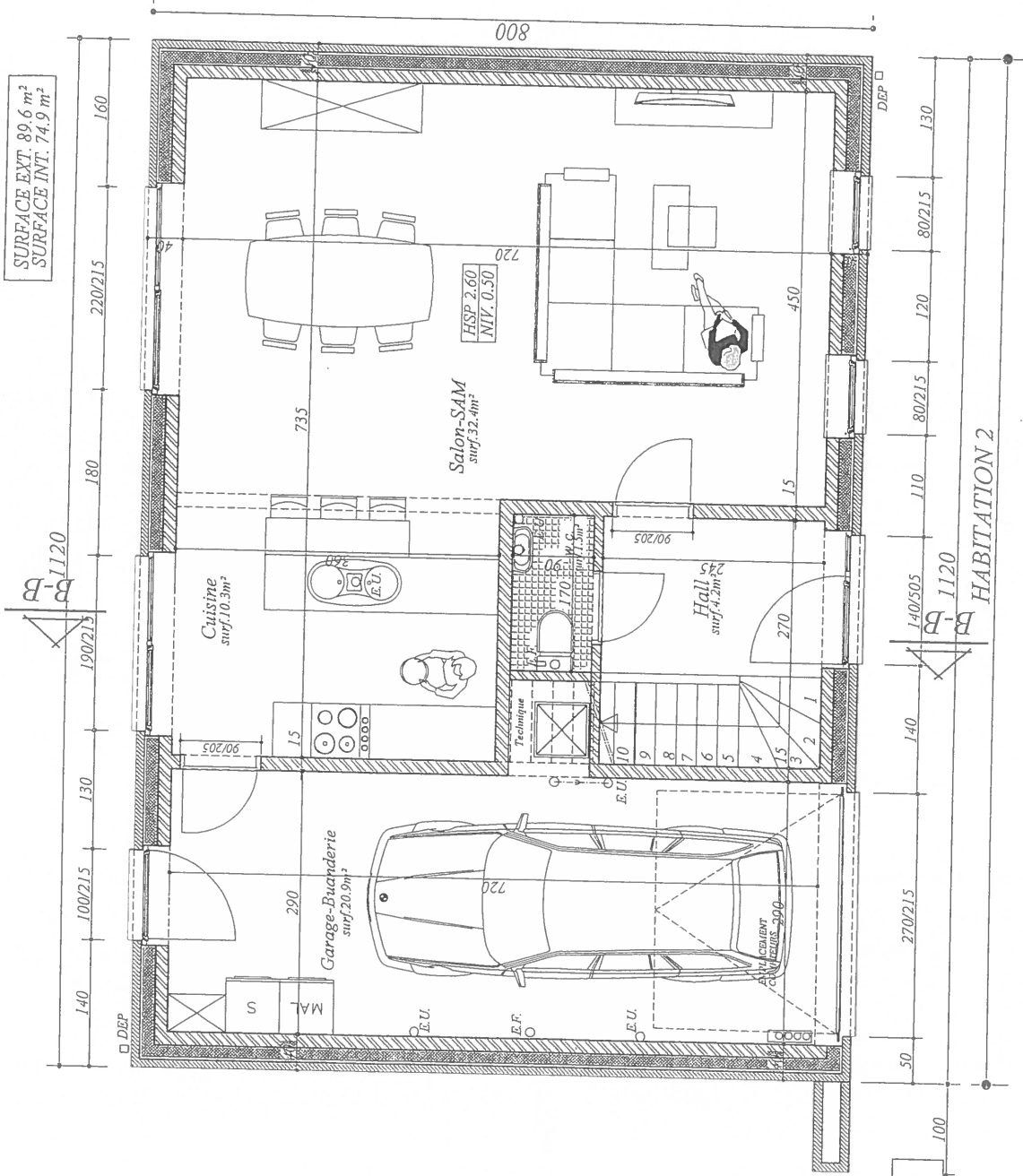

CONSTRUCTION DE 2 HABITATIONS
Rue Noéchamps
5640 BIESME

PROJET
IMMOBILIERE DE L'EMPIRE

ATELIER
DRAPP. ARCHITECTURE
RUE DE LA TAILLETTE 67 - GISO ANDERLIEUX
DRAPPARCH@GMAIL.COM
0496/6718.222

PU2 - 07-06-2023

SURFACE EXT. 89,6 m²
SURFACE INT. 74,9 m²

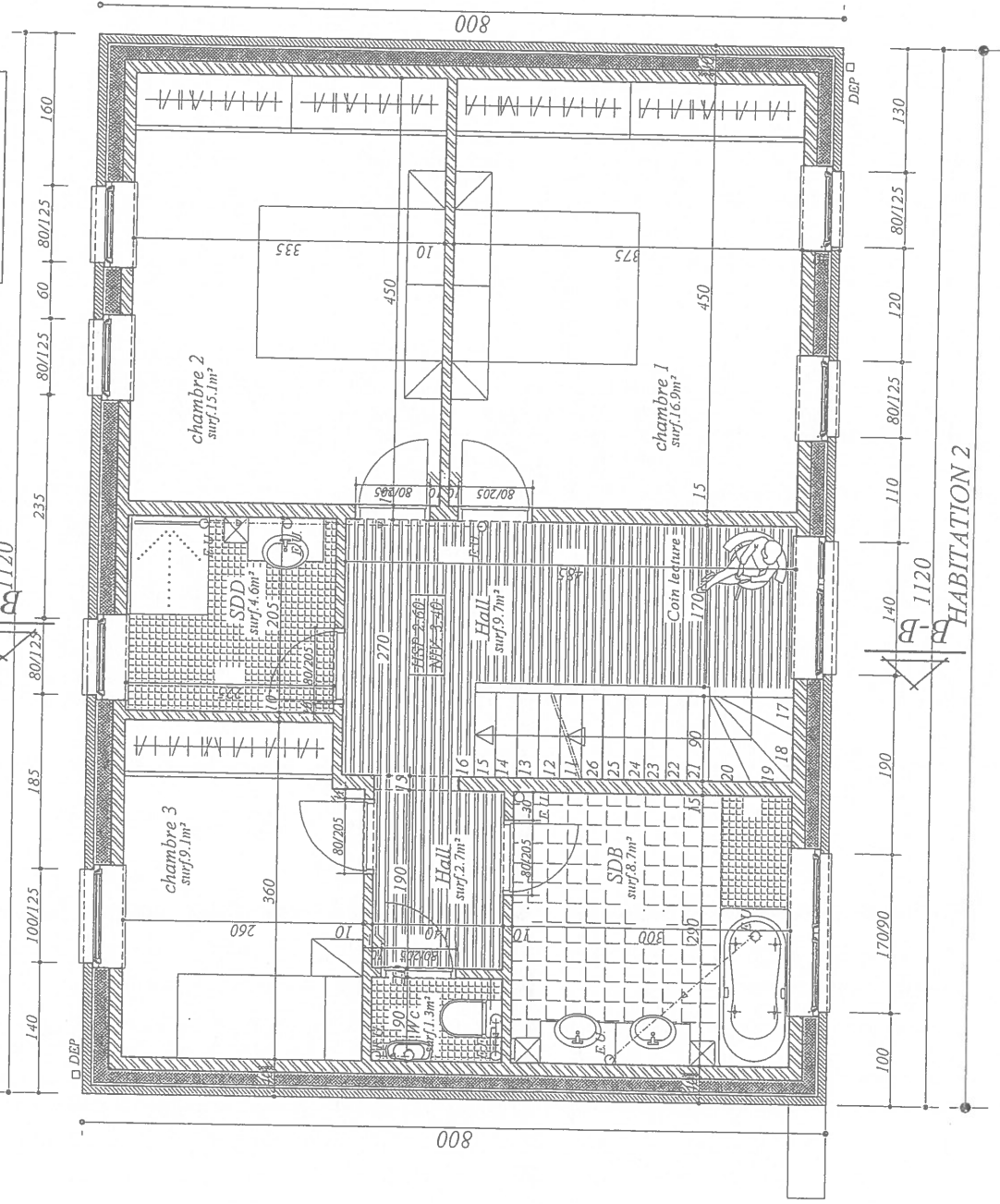

Plan de l'étage
éch. : 1/50e

CONSTRUCTION DE 2 HABITATIONS

Rue Noéchamps
5640 BIESME

PROJET

IMMOBILIERE DE L'EMPIRE

ATELIER

DRAPP. ARCHITECTURE

RUE DE LA TALLETTÉ 67 - 6150 ANDERLIEUX
DRAPPARCH@GMAIL.COM
0466/878.222

PU2 - 07-06-2023

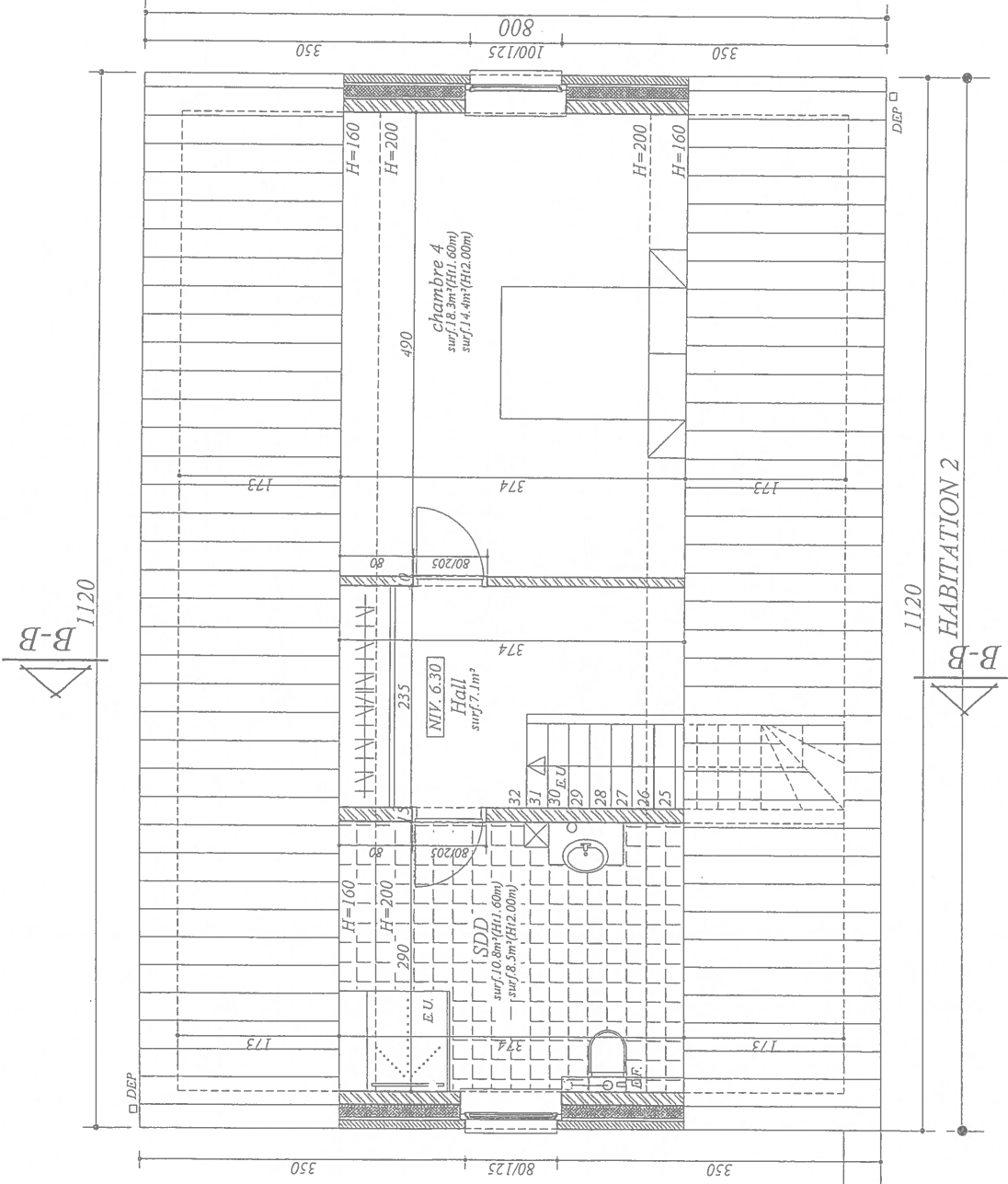

Plan des Combles
éch. : 1/50e

CONSTRUCTION DE 2 HABITATIONS

Rue Noéchamps
5640 BIESME

PROJET
IMMOBILIERE DE L'EMPIRE

ATELIER
DRAPP. ARCHITECTURE
RUE DE LA TAILLETTE 67 - 6150 ANDERLIEUX
PROPPA.ARCHI@GMAIL.COM 0196/876.222

Niv. 10.20

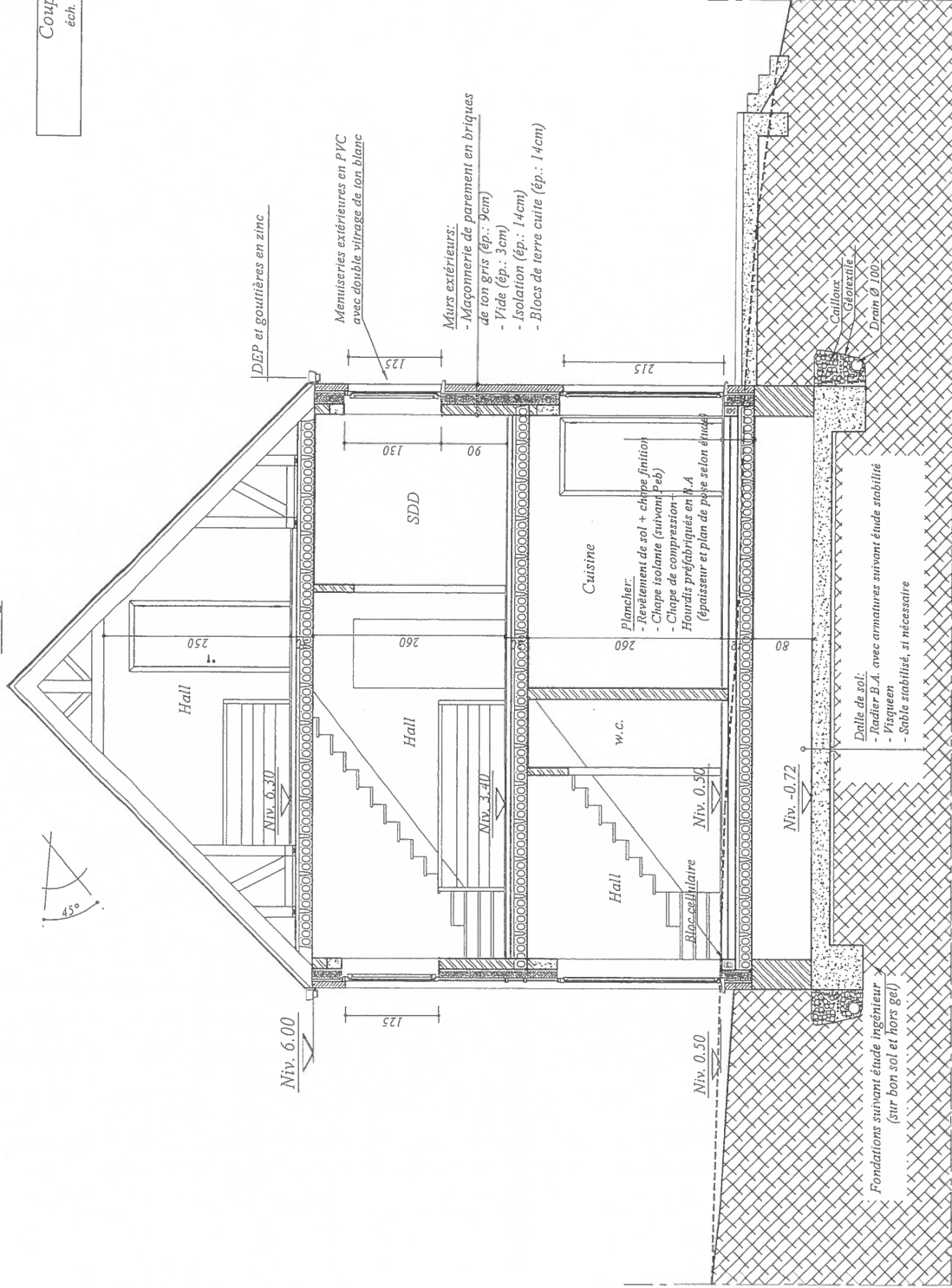

CONSTRUCTION DE 2 HABITATIONS
Rue Noéchamps
5640 BIESME

PROJET
IMMOBILIERE DE L'EMPIRE

ATELIER
DRAPP. ARCHITECTURE
RUE DE LA TAILLETTE 67 - 6150 ANDERLUES
DRAPP.ARCHIT@GMAIL.COM 0196/878.222

MODIFS PU - 10-11-2023

B-B
1120

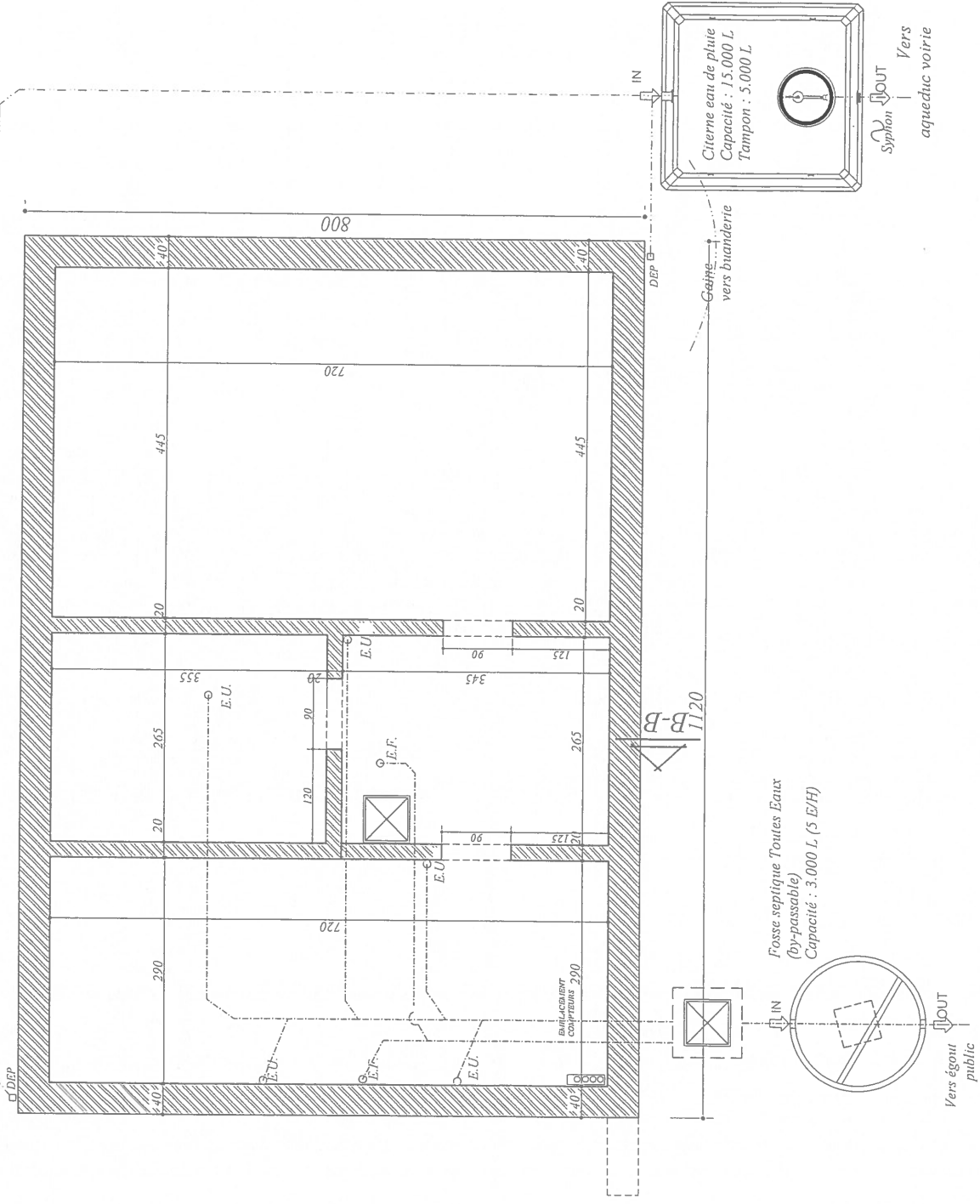

Schéma évouillage
éch. : 1/100

CONSTRUCTION DE 2 HABITATIONS
Rue Noéchamps
5640 BIESME

PROJET
IMMOBILIERE DE L'EMPIRE

ATELIER
DRAPP. ARCHITECTURE
RUE DE LA TAILLETTE 67 - 6150 ANDERLIEUX
DRAPPA.ARCH@GMAIL.COM 0496/878.222