

OBJET DE LA DEMANDE

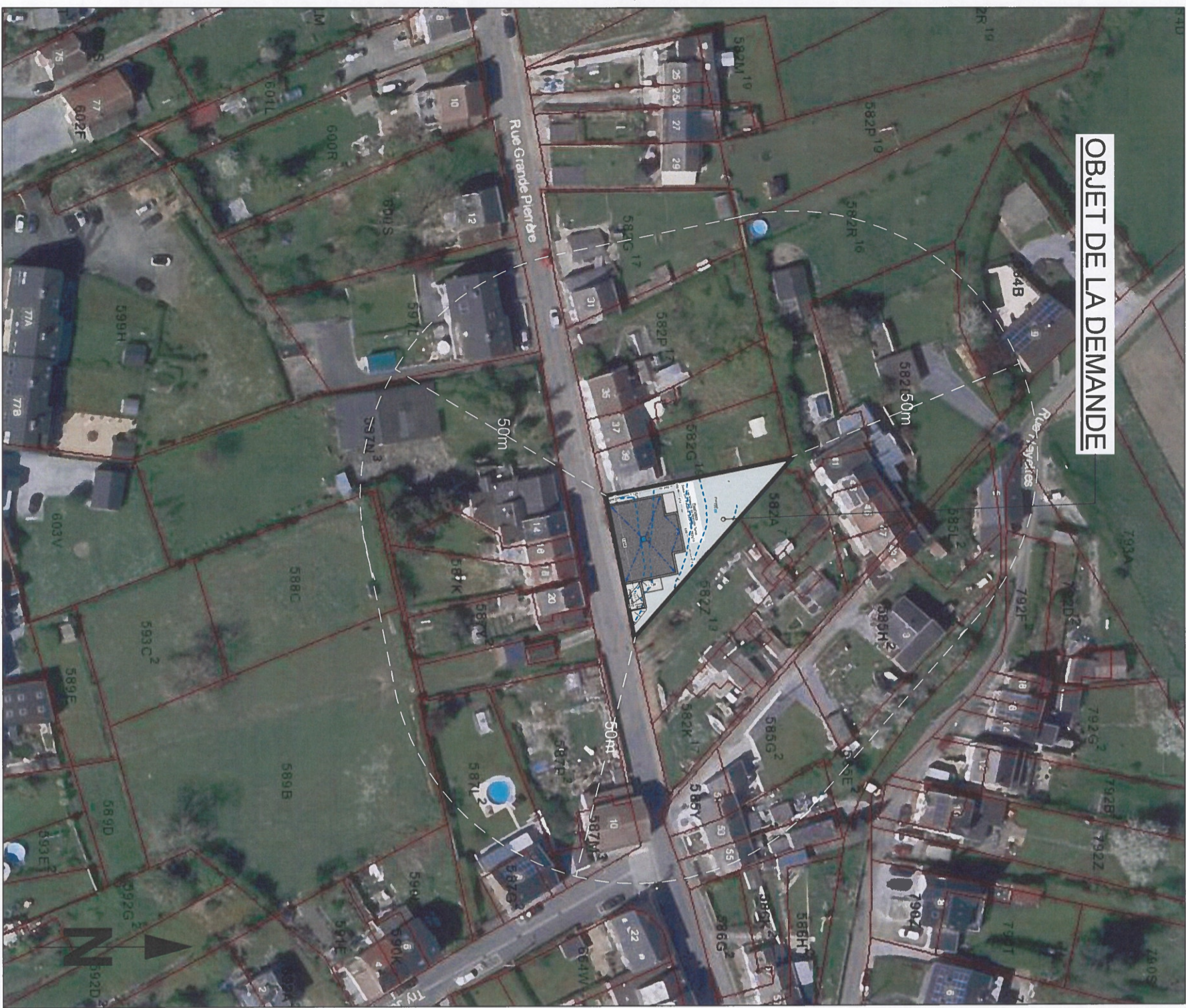

PROVINCE DU NAMUR
COMMUNE DE SAMBREVILLE
Construction d'un immeuble à 4 appartements
rue Grande Pierre - 5060 ARSIMONT, Cadastre 3è Div. Faisolle Sect. A, N°582g14

MATRE D'OEUVRE

signature

D.M.architecture / Michel DELSAUX

61, Camp de Corroy
4500 HUY
Tél.: 085/30.96.30
gsm : 0475/92.42.70
delsaux.architecture@gmail.com

signature

ADMINISTRATION COMMUNALE pour accord

signature

OBJET PERMIS D'URBANISME

PLANS
Plan d'implantation
Plan de sous-sol / rez-de-chaussée / étage
Façade à rue / arrière / latérale droite / latérale gauche
Coupe 1, 2, 3

Arch. Responsable du dossier: Michel DELSAUX
Date: 13.09.2023
Echelle: Dossier: N° XX

INDICE ET DATE	OBJET DE LA MODIFICATION
1 02.03.2024	Mise à jour suite avis Collège et Fonctionnaire Délégué
2	
3	
4	
5	
6	

SITUATION

Ech : 1/1000

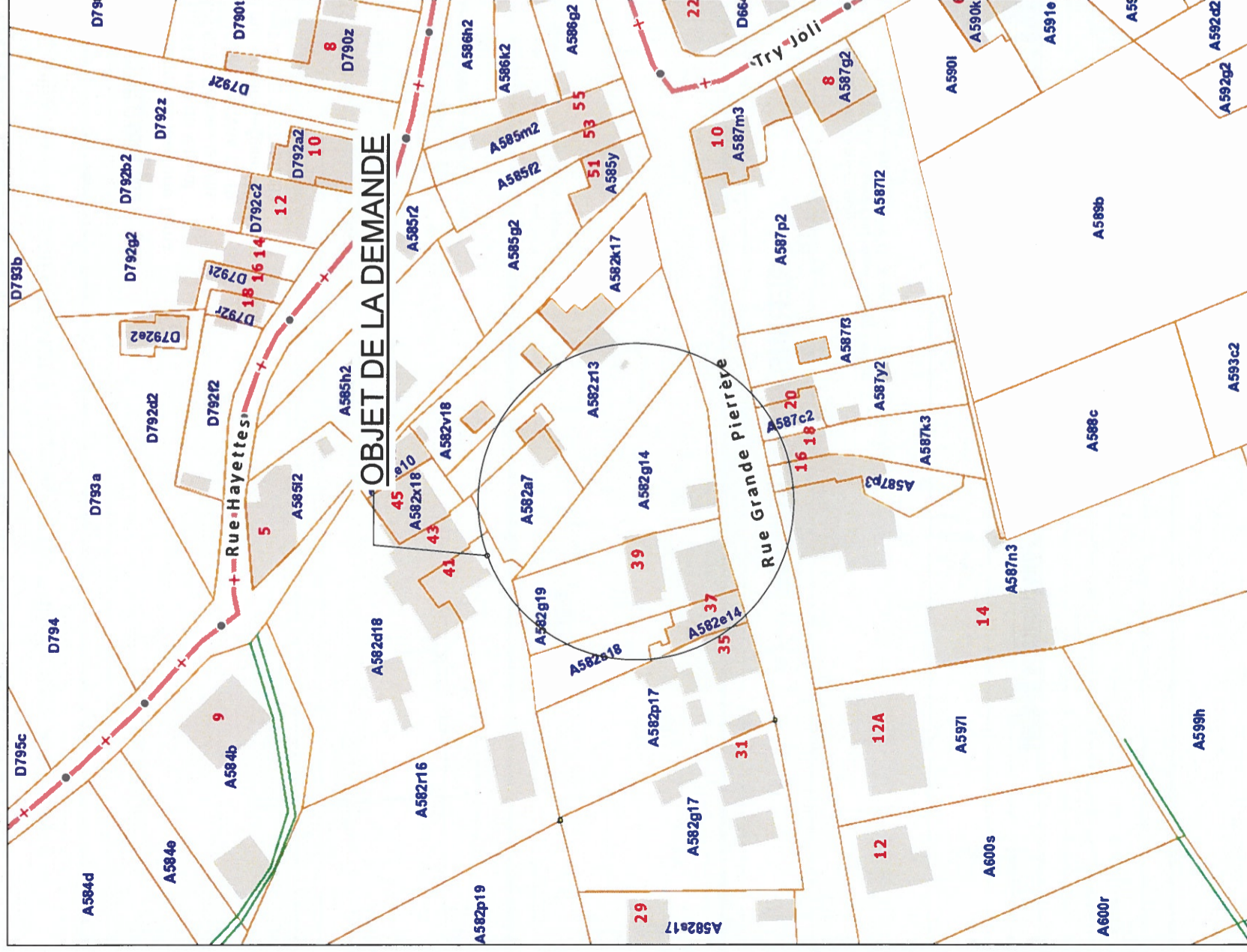

VUE AERIENNE

Ech : 1/2500



PLAN DE SECTEUR

Ech : 1/1000

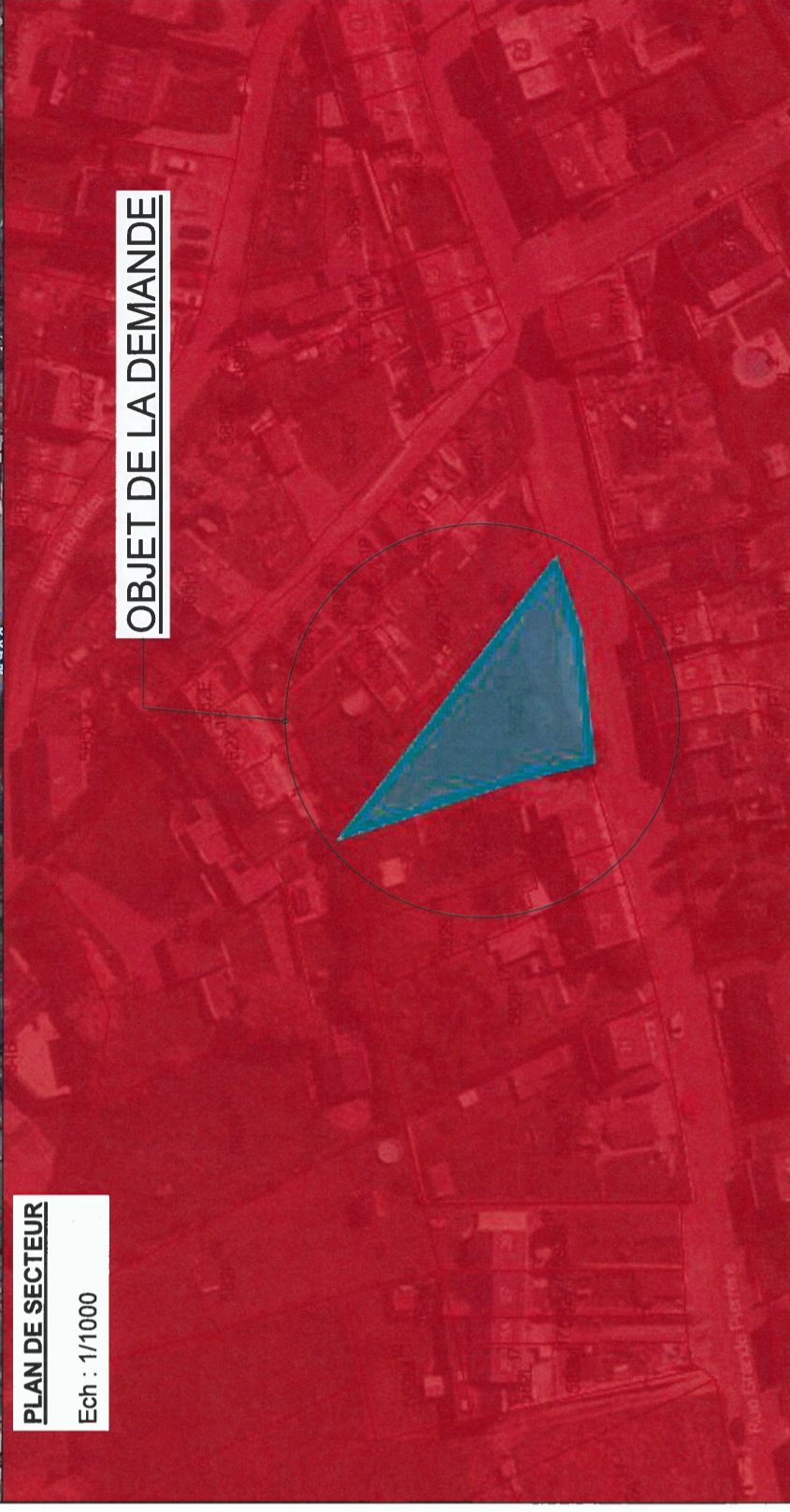

PERMIS D'URBANISME - Date: 27/02/2024

ELEVATION - FACADE AVANT

Ech : 1/100



LEGENDE MATERIAUX DE FACADE

- A- BRIQUES DE PAREMENT TON BLANC
- B- BRIQUES DE PAREMENT TON NOIR
- C- BARDAGE BOIS AOURE POSE HORIZONTAL TON NATUREL
- D- MENUISERIE EXTERIEURE ALU TON NOIR SUR SEUILS ALU
- E- GARDE-CORPS VITRE
- F- COUVERTURE EN ARDOISES
- G- PAREMENT EN PIERRE BLEUE
- H- COUVRE-MUR PIERRE
- I- DEP ET CHENEAUX EN ZINC TON NOIR
- J- PROFIL D'ACROTERE TON NOIR
- K- PANNEAU PHOTOVOLTAIQUE

LEGENDE - ELEVATION

TN	Terrain Naturel Existant
TR	Terrain Remanié
TNI	Terrain Naturel Inchangé
AV	Axe de Voie
[Hatched Box]	Remblai ou Deblai

MODIFIE LE 02/03/2024
PERMIS D'URBANISME - Date: 27/02/2024

D.M.architecture / Michel DELSAUX

61, Camp de Corroy - 4500 HUY - Tél.: 085/30.96.30 / gsm : 0475/92.42.70 - delsaux.architecture@gmail.com
Les plans restent la propriété exclusive de l'architecte et ne peuvent être cédés à des tiers sans l'accord de celui-ci.

ELEVATION - FACADE GAUCHE

Ech : 1/100

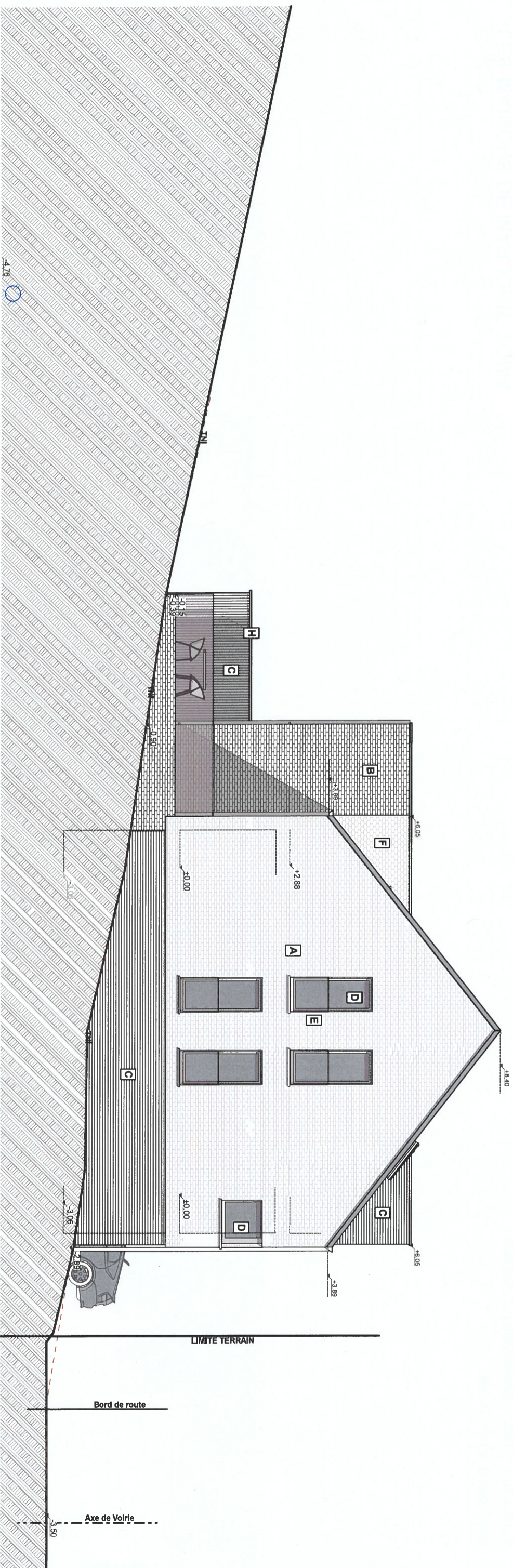

LEGENDE MATERIAUX DE FACADE

- A- BRIQUES DE PAREMENT TON BLANC
- B- BRIQUES DE PAREMENT TON NOIR
- C- BARDAGE BOIS AOURE POSE HORIZONTAL TON NATUREL
- D- MENUISERIE EXTERIEURE ALU TON NOIR SUR SEUILS ALU
- E- GARDE-CORPS VITRE
- F- COUVERTURE EN ARDOISES
- G- PAREMENT EN PIERRE BLEUE
- H- COUVRE-MUR PIERRE
- I- DEP ET CHENEAUX EN ZINC TON NOIR
- J- PROFIL D'ACROTERE TON NOIR
- K- PANNEAU PHOTOVOLTAIQUE

LEGENDE - ELEVATION

	TN	Terrain Naturel Existant
	TR	Terrain Remanié
	TNI	Terrain Naturel Incliné
	AV	Axe de Voirie
		Remblai ou Déblai

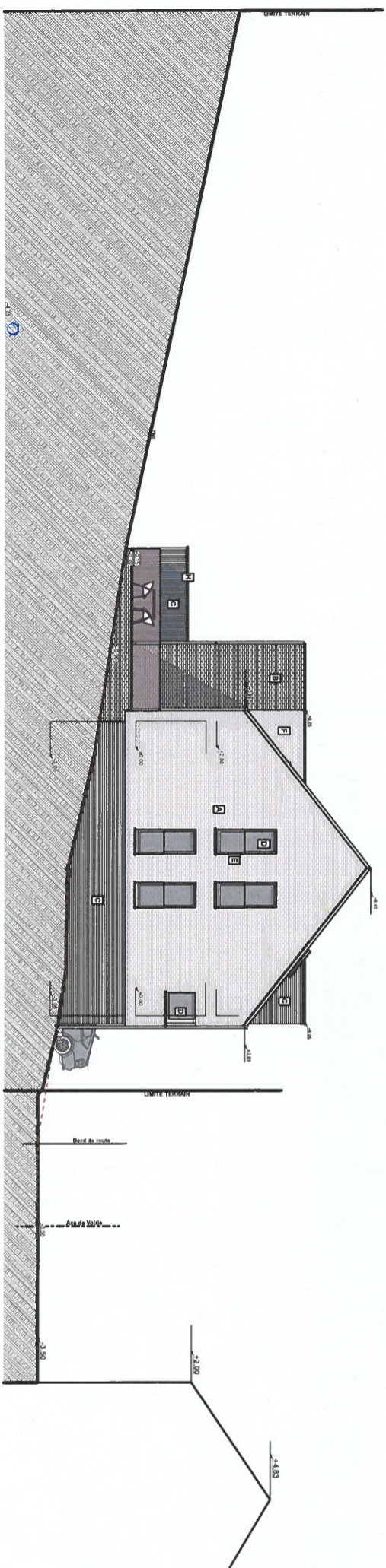

MODIFIE LE 02/03/2024

PERMIS D'URBANISME - Date: 27/02/2024

D.M.architecture / Michel DELSAUX

61, Camp de Corroy - 4500 HUY - Tél.: 085/30.96.30 / gsm : 0475/92.42.70 - delsaux.architecture@gmail.com
Les plans restent la propriété exclusive de l'architecte et ne peuvent être cédés à des tiers sans l'accord de celui-ci.

ELEVATION - FACADE ARRIERE

Ech : 1/100

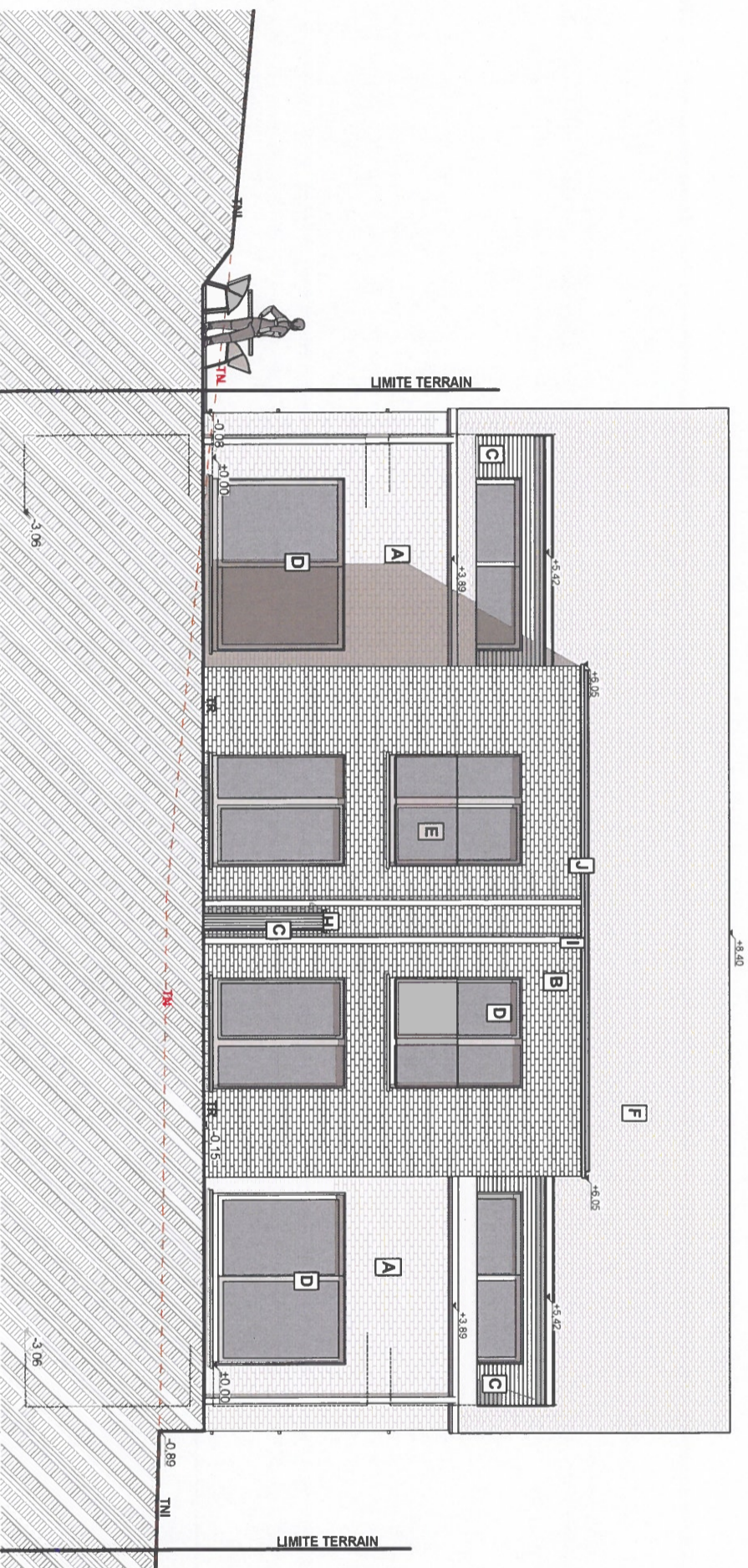

LEGENDE MATERIAUX DE FACADE

- A- BRIQUES DE PAREMENT TON BLANC
- B- BRIQUES DE PAREMENT TON NOIR
- C- BARDAGE BOIS AJOURE POSE HORIZONTAL TON NATUREL
- D- MENUISERIE EXTERIEURE ALU TON NOIR SUR SEUILS ALU
- E- GARDE-CORPS VITRE
- F- COUVERTURE EN ARDOISES
- G- PAREMENT EN PIERRE BLEUE
- H- COUVRE-MUR PIERRE
- I- DEP ET CHENEAUX EN ZINC TON NOIR
- J- PROFIL D'ACROTERE TON NOIR
- K- PANNICHAU PHOTOVOLTAIQUE

LEGENDE - ELEVATION

TN	Terrain Naturel Existant
TR	Terrain Remanié
TNI	Terrain Naturel Inchangé
AV	Axe de Voie
	Remblai ou Déblai

MODIFIE LE 02/03/2024

PERMIS D'URBANISME - Date: 27/02/2024

D.M.architecture / Michel DELSAUX

61, Camp de Corroy - 4500 HUY - Tél.: 085/30.96.30 / gsm : 0475/92.42.70 - delsaux.architecture@gmail.com
Les plans restent la propriété exclusive de l'architecte et ne peuvent être cédés à des tiers sans l'accord de celui-ci.

ELEVATION - FAÇADE DROITE

Ech : 1/100

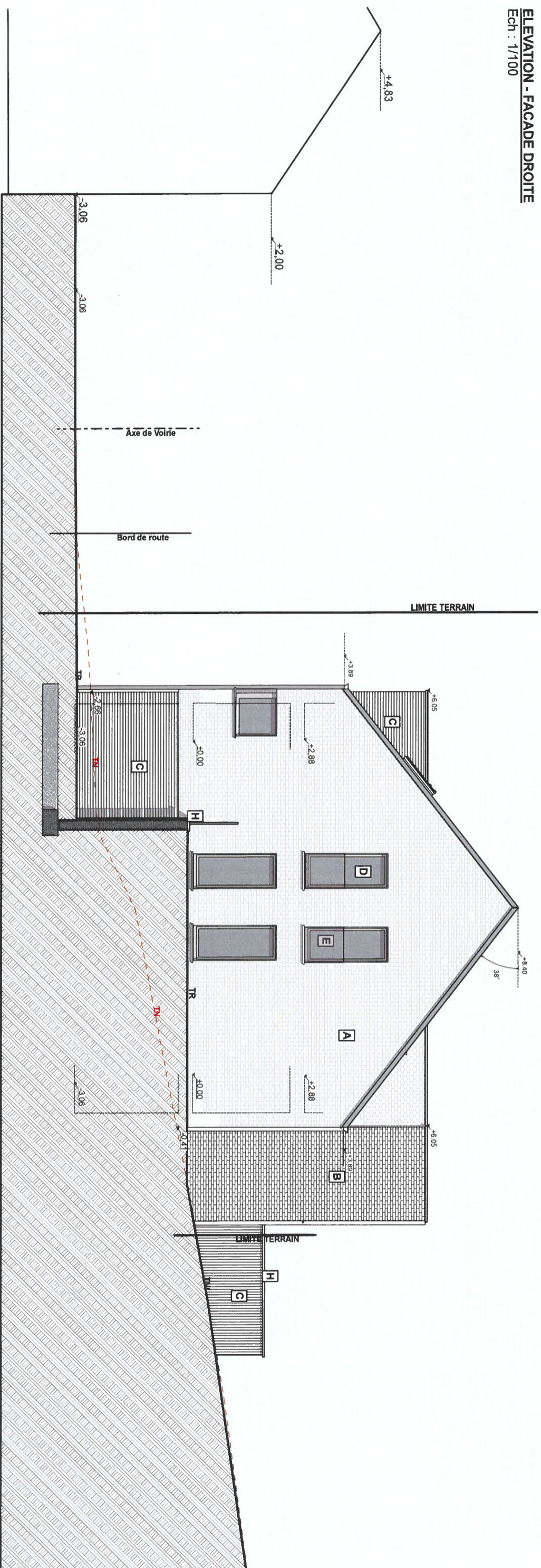

LEGENDE MATERIAUX DE FAÇADE

- A- BRIQUES DE PAREMENT TON BLANC
- B- BRIQUES DE PAREMENT TON NOIR
- C- BARDAGE BOIS AJOURE POSE HORIZONTAL TON NATUREL
- D- MENUISERIE EXTERIEURE ALU TON NOIR SUR SEUILS ALU
- E- GARDE-CORPS VITRE
- F- COUVERTURE EN ARDOISES
- G- PAREMENT EN PIERRE BLEUE
- H- COUVRE-MUR PIERRE
- I- DEP ET CHENAUX EN ZINC TON NOIR
- J- PROFIL D'ACROTERE TON NOIR
- K- PANNEAU PHOTOVOLTAIQUE

LEGENDE - ELEVATION

TN	Terrain Naturel Existant
TR	Terrain Remanié
TNI	Terrain Naturel Incliné
AV	Axe de Voirie
	Remblai ou Déblai

MODIFIE LE 02/03/2024

PERMIS D'URBANISME - Date: 27/02/2024

D.M.architecture / Michel DELSAUX

61, Camp de Corroy - 4500 HUY - Tél.: 085/30.96.30 / gsm : 0475/92.42.70 - delsaux.architecture@gmail.com
Les plans restent la propriété exclusive de l'architecte et ne peuvent être cédés à des tiers sans l'accord de celui-ci.

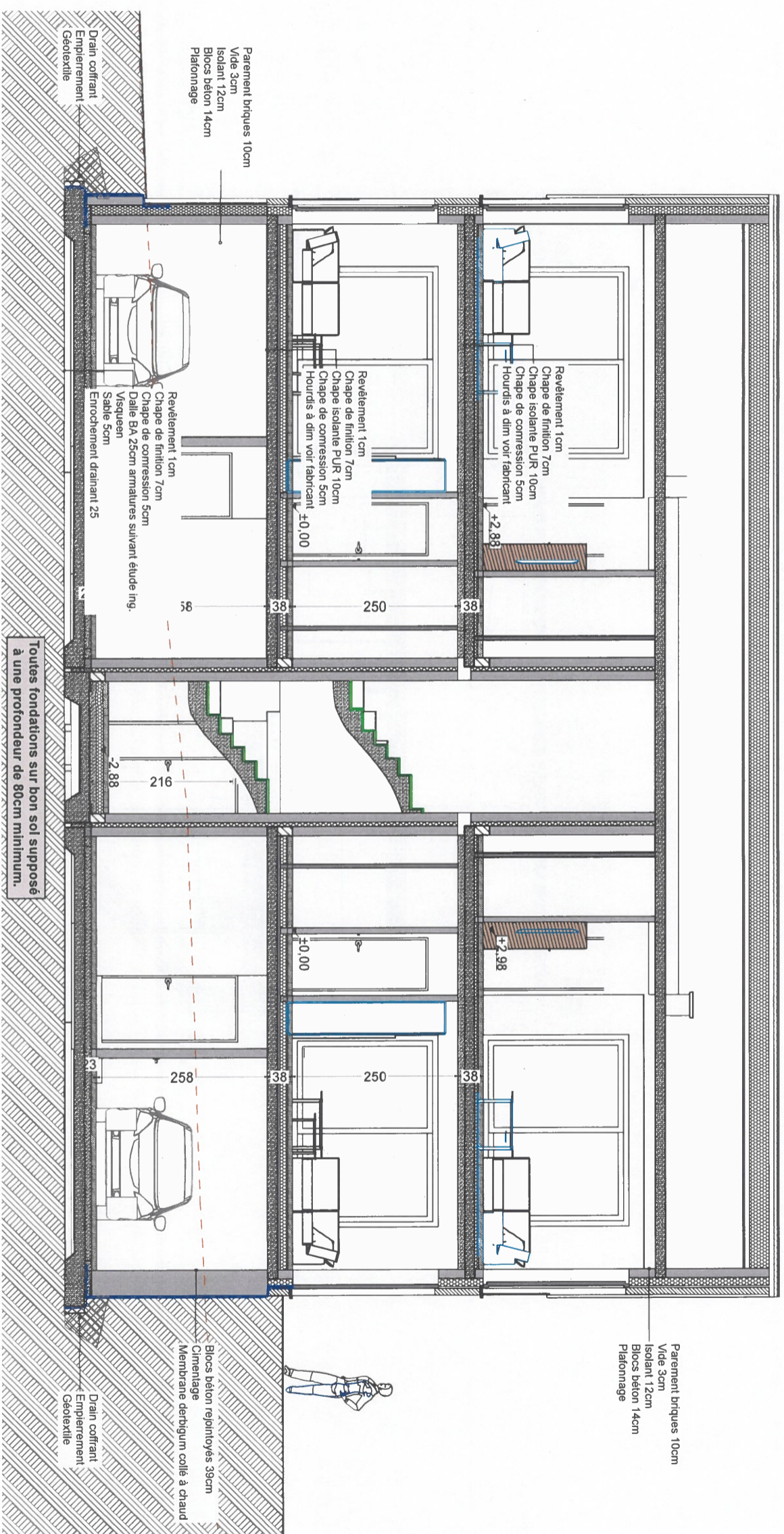

MODIFIE LE 02/03/2024
PERMIS D'URBANISME - Date: 27/02/2024

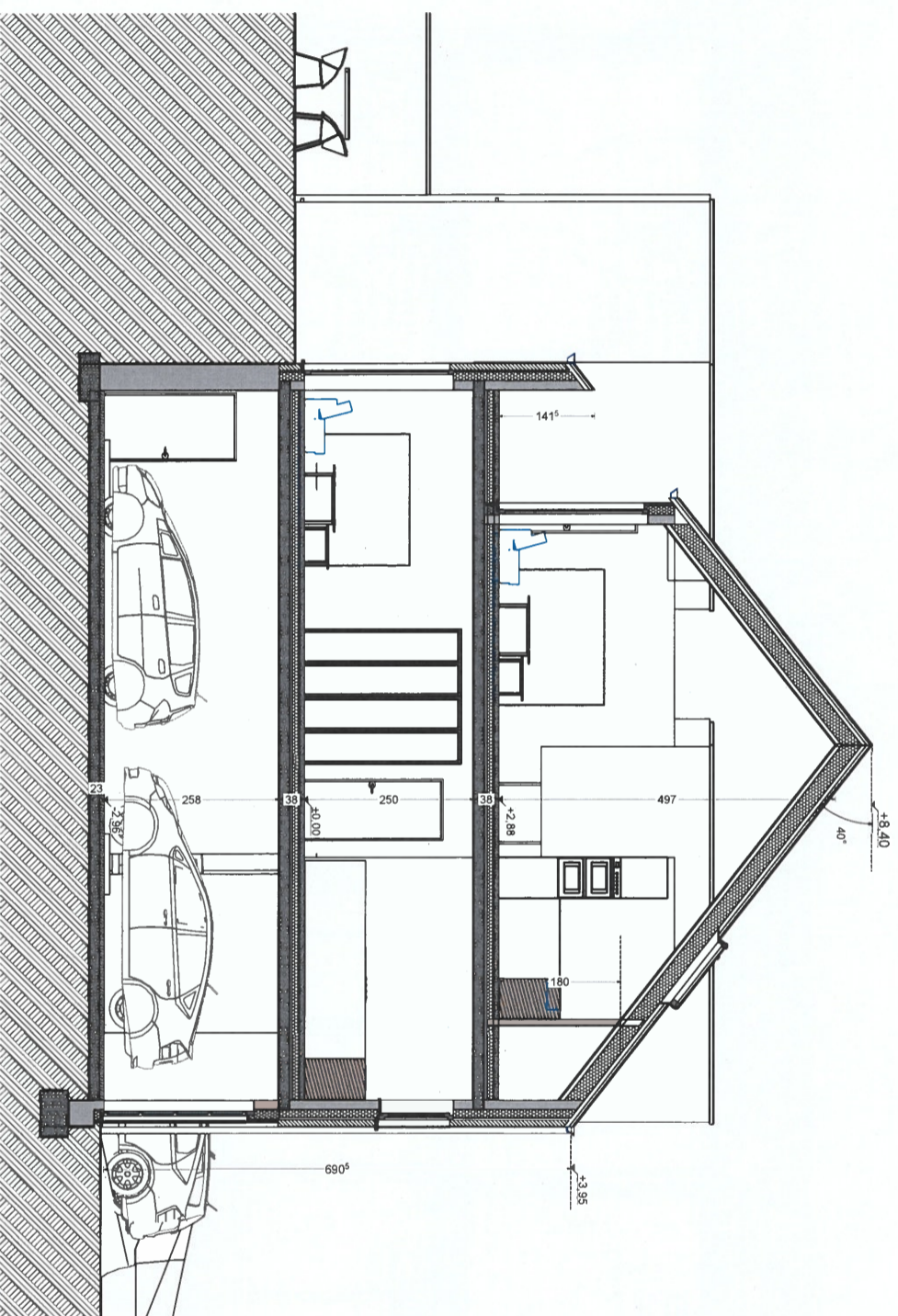

MODIFIE LE 02/03/2024

PERMIS D'URBANISME - Date: 27/02/2024

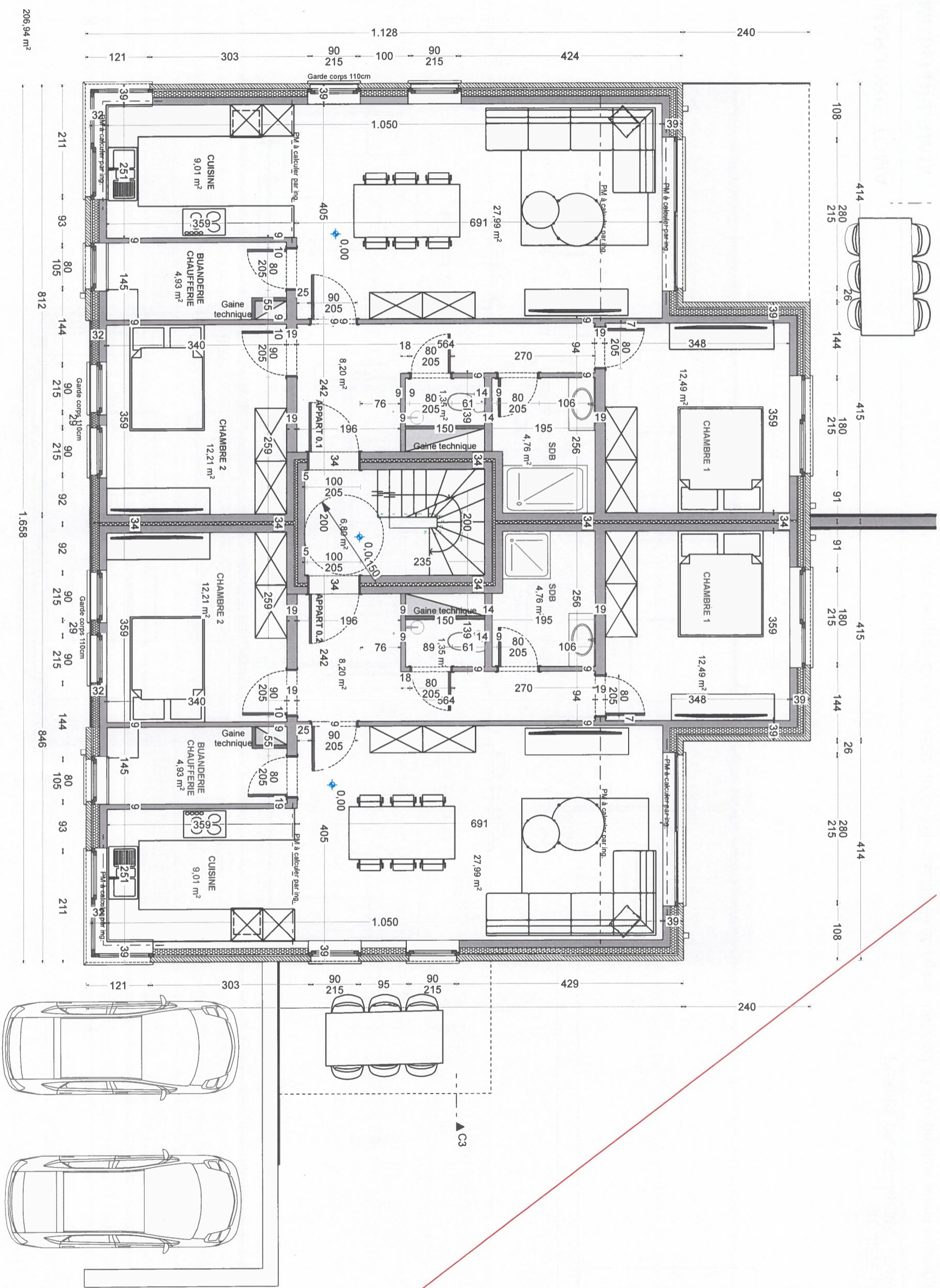

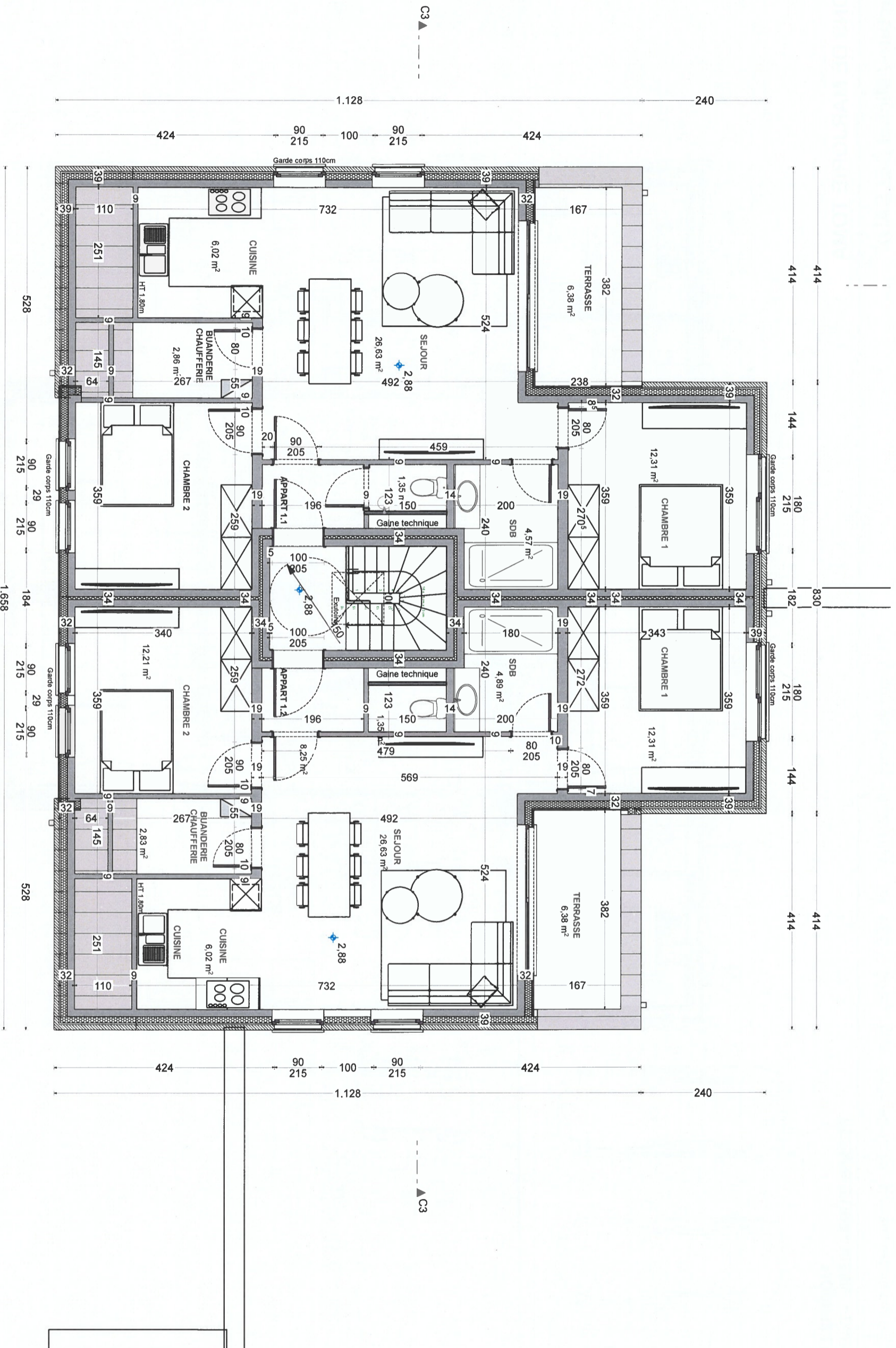

MODIFIE LE 02/03/2024
PERMIS D'URBANISME - Date: 27/02/2024

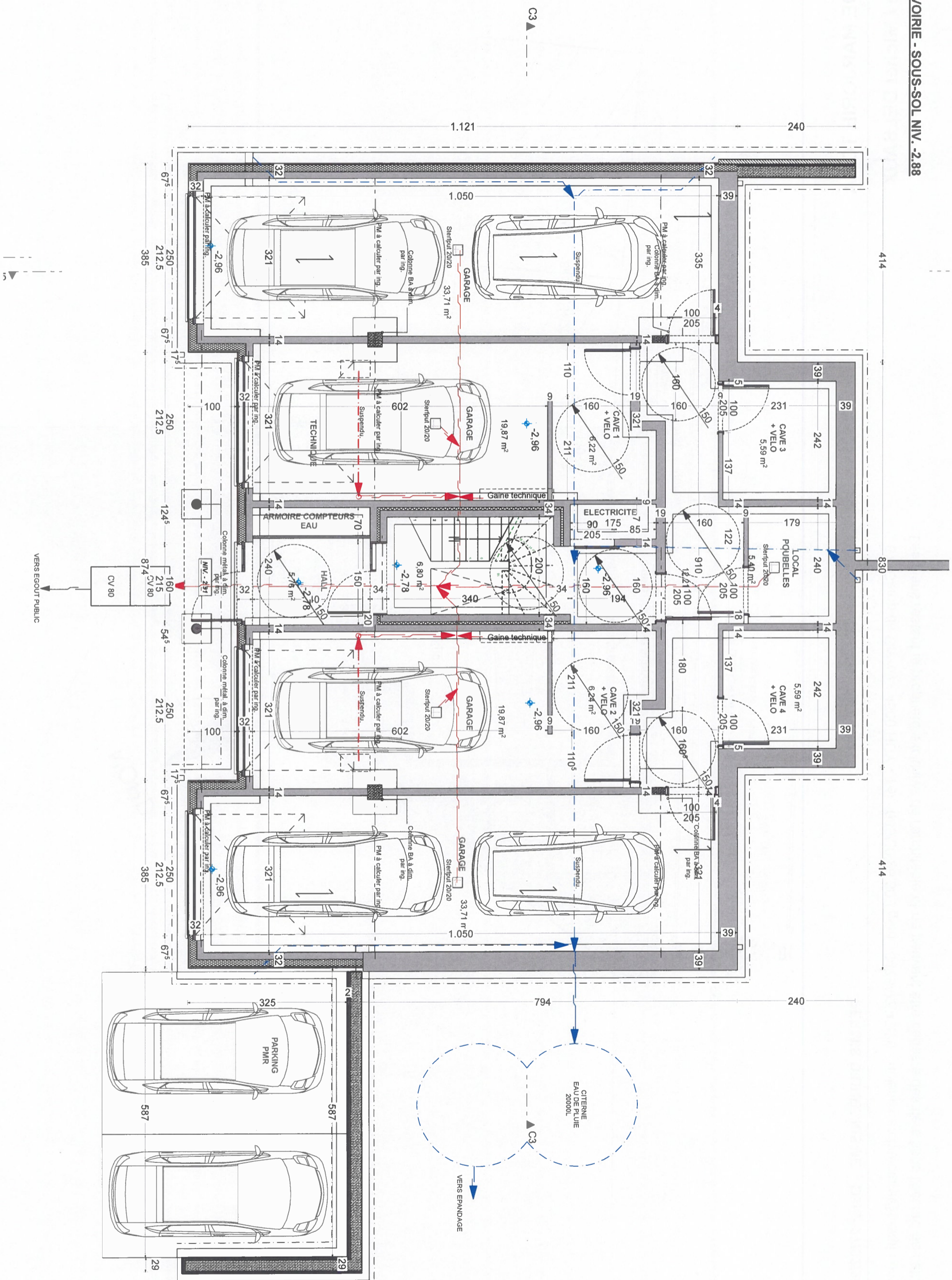

PERMIS D'URBANISME - Date: 27/02/2024

D.M.architecture / Michel DELSAUX

61, Camp de Corroy - 4500 HUY - Tél.: 085/30.96.30 / gsm : 0475/92.42.70 - delsaux.architecture@gmail.com
Les plans restent la propriété exclusive de l'architecte et ne peuvent être cédés à des tiers sans l'accord de celui-ci.

