

Plan de contexte urbanistique et paysager

1:500

**Objet de la demande:**  
 Construction de 29 logements, 1 commerce de proximité et aménagement d'un parc paysager

Maitre d'ouvrage:  
 Adresse: Rue des Nobles (N90) MOUSTIER-SUR-SAMBRE  
 JEMEPPE-SUR-SAMBRE NAMUR 5190 B  
 Cadastre: JEMEPPE/SUR/SAMBRE, 6è DIV.A N°192C - 191  
 - 190A - Section B N° 1F - 4B/2  
 Surface: 1 hectare 81 ares 65

**Terrain:**  
 Terrain en partie clôturé, entouré d'arbres hautes tiges et de haies, jardin engazonné

**Voirie Régionale : Route de la Basse-Sambre (N90)**  
 Voirie régionale  
 Revêtement hydrocarboné  
 Equipée en eau, électricité, téléphonie, égouttage

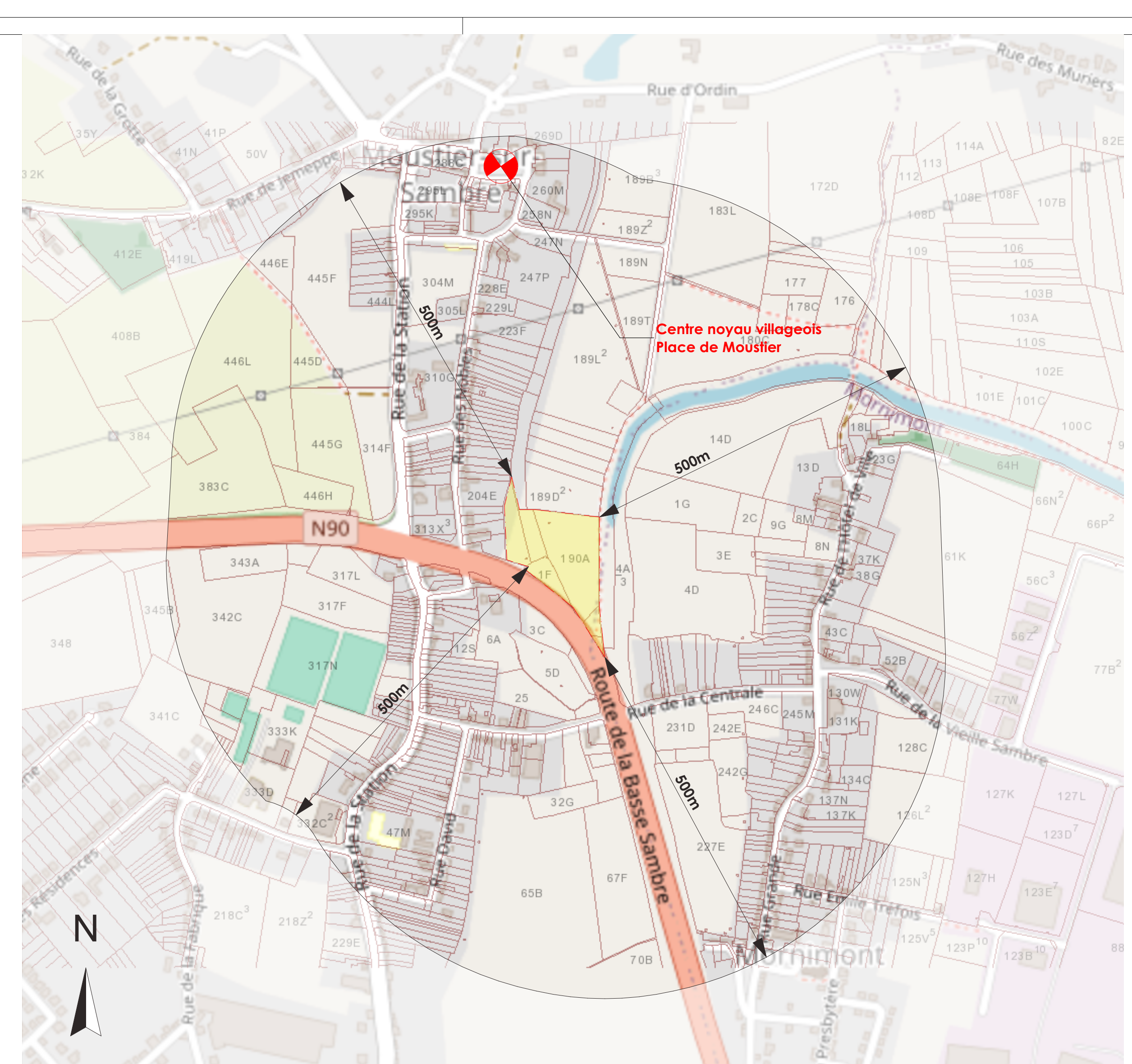

Plan de situation

1:5.000



Plan PASH

1:5.000



Plan de secteur

1:2.500

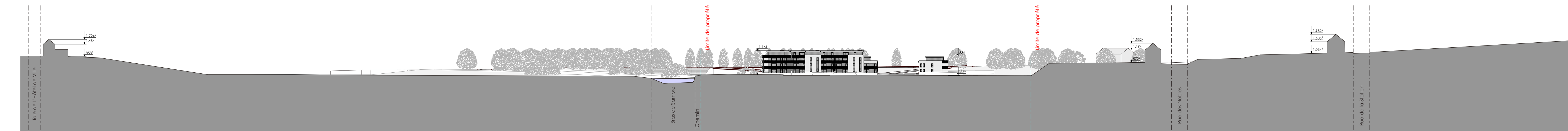

Coupe contextuelle large

1:1000



Coupe longitudinale

1:300

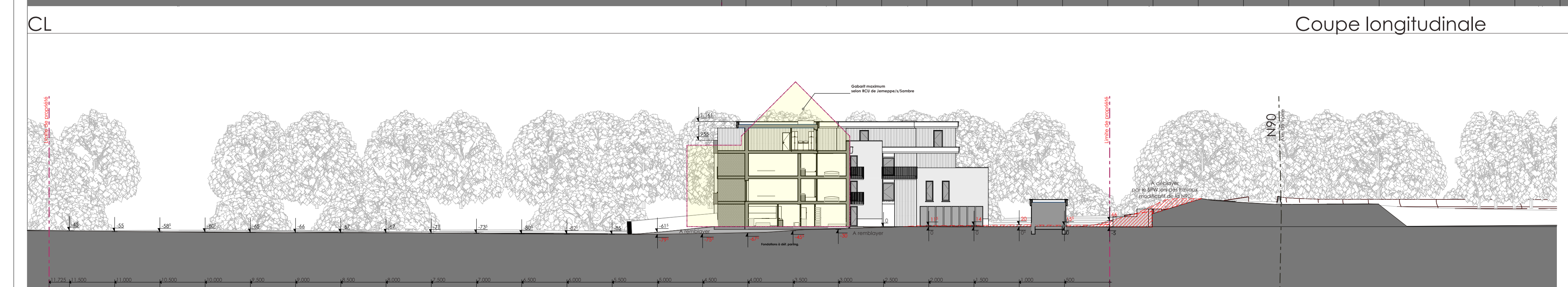

Coupe transversale

1:300



Dossier n° 198-21  
 Rue des Nobles n° 75 (N90 Basse-Sambre)  
 5190 JEMEPPE SUR-SAMBRE  
 réf. cad. 66 DIV.A N°192C - 191 - 190A - Section B N° 1F - 4B/2

**Permis d'urbanisme**  
 Construction de 29 logements, 1 commerce de proximité et aménagement d'un parc paysager

**LBA ARCHITECTE**  
 lba.architecte sprl  
 Repris au tableau de l'Ordre des Architectes de la Province de NAMUR  
 Rue de Suarlée 21  
 5080 Rhinnes  
 0477/47.03.61  
 lba.architecte@gmail.com  
 Signature Architecte:

Signature Mo.: MAITRE DE L'OUVRAGE:  
 Signature Commune: CHANTIER:  
 Rue des Nobles n° 75 (N90 Basse-Sambre)  
 5190 JEMEPPE SUR-SAMBRE  
 Réf. Cad. 66 DIV.A N°192C - 191 - 190A - Section B N° 1F - 4B/2

**Légende Matériaux:**  
 Bâti en béton gris clair  
 Bardage bois vertical de ton naturel  
 Brique rouge ton gris clair  
 Revêtement de bardage composite de ton gris clair  
 Cloison mur extérieur de ton noir  
 Cloison mur en pierre bleue ton naturel  
 Cloison mur en pierre blanche  
 Soubassement pierre bleue ton naturel  
 Cloison acier contre ton blanc  
 Cloison acier blanc  
 Garde-corps acier ton naturel (gris)  
 Revêtement de sol en bois naturel

Indices: Modifications  
 A  
 B  
 C  
 D  
 E  
 F  
 G  
 H

Les Cotes seront obligatoirement vérifiées sur chantier par l'entrepreneur  
 Echelle(s): Date: mercredi 12 juillet 2023

Dossier P.P.U.1 Plan de situation - contexte urbanistique et paysager - coupes contextuelles