



OBJET DE LA DEMANDE



RAYON 50M

RAYON 50M

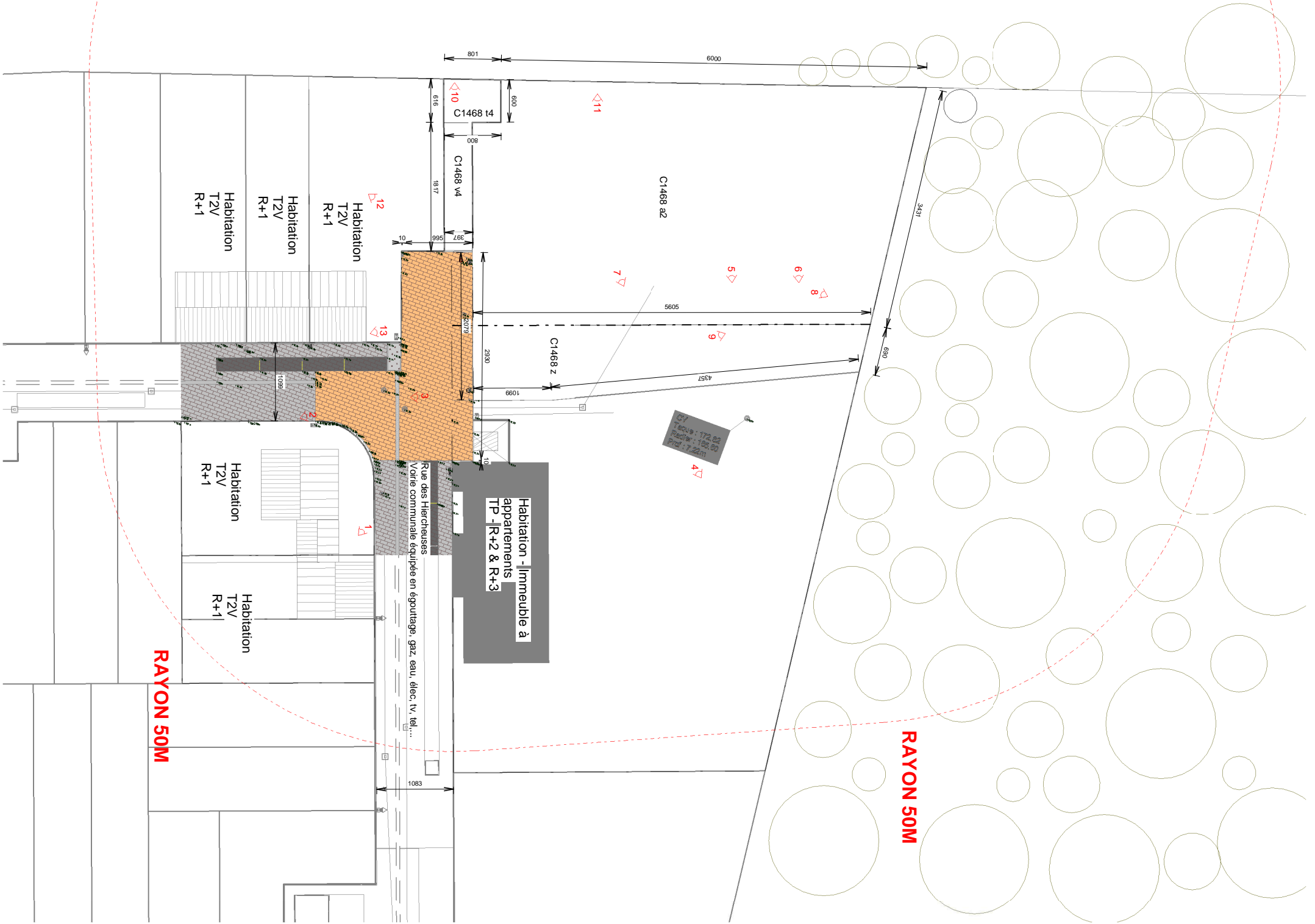
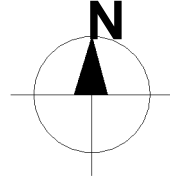

RAYON 50M

RAYON 50M

J. Ryelandt

R. Landel
Le maître d'ouvrage

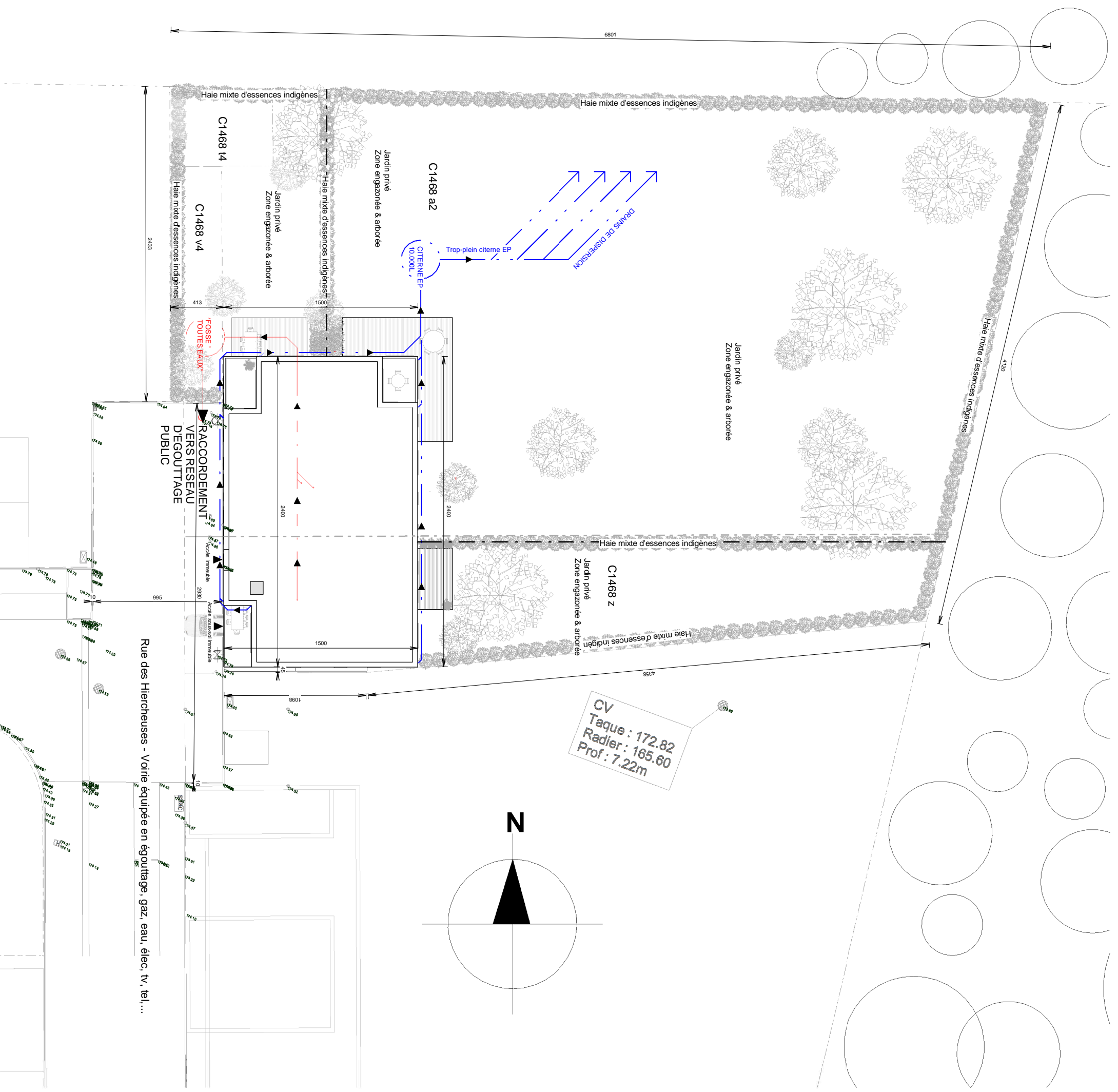

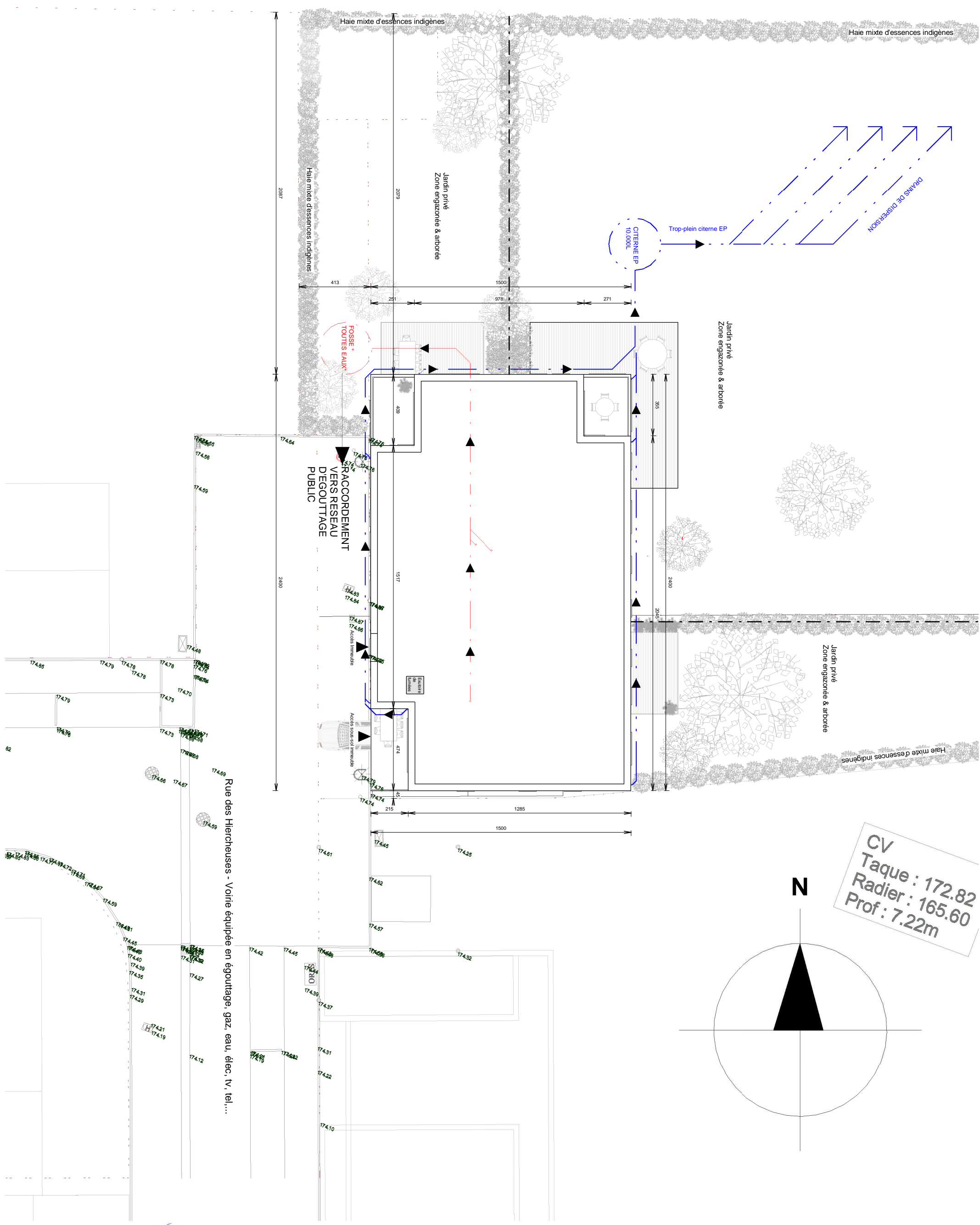

CV
 Taque : 172.82
 Radier : 165.60
 Prof : 7.22m

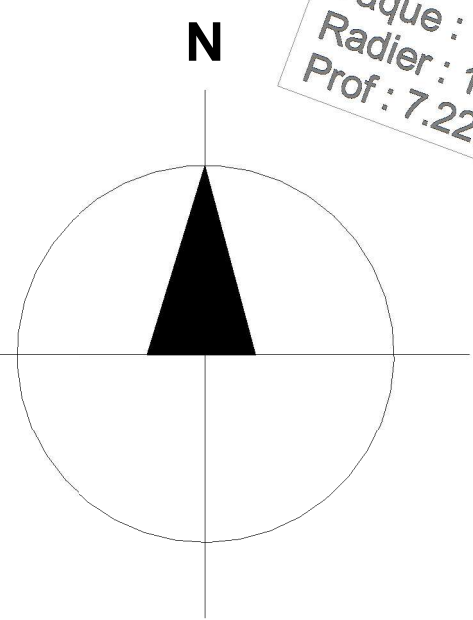

J. Ryelandt

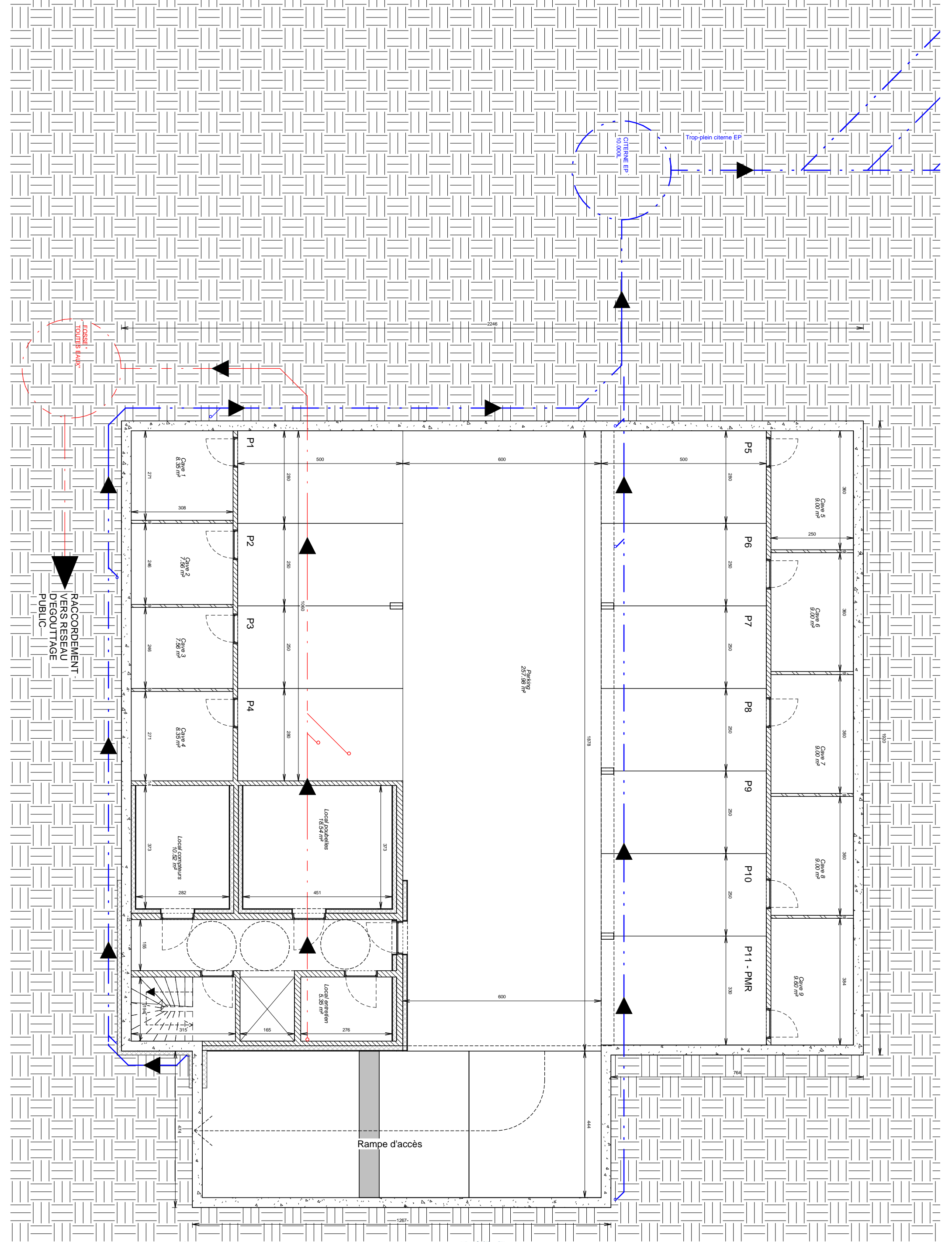

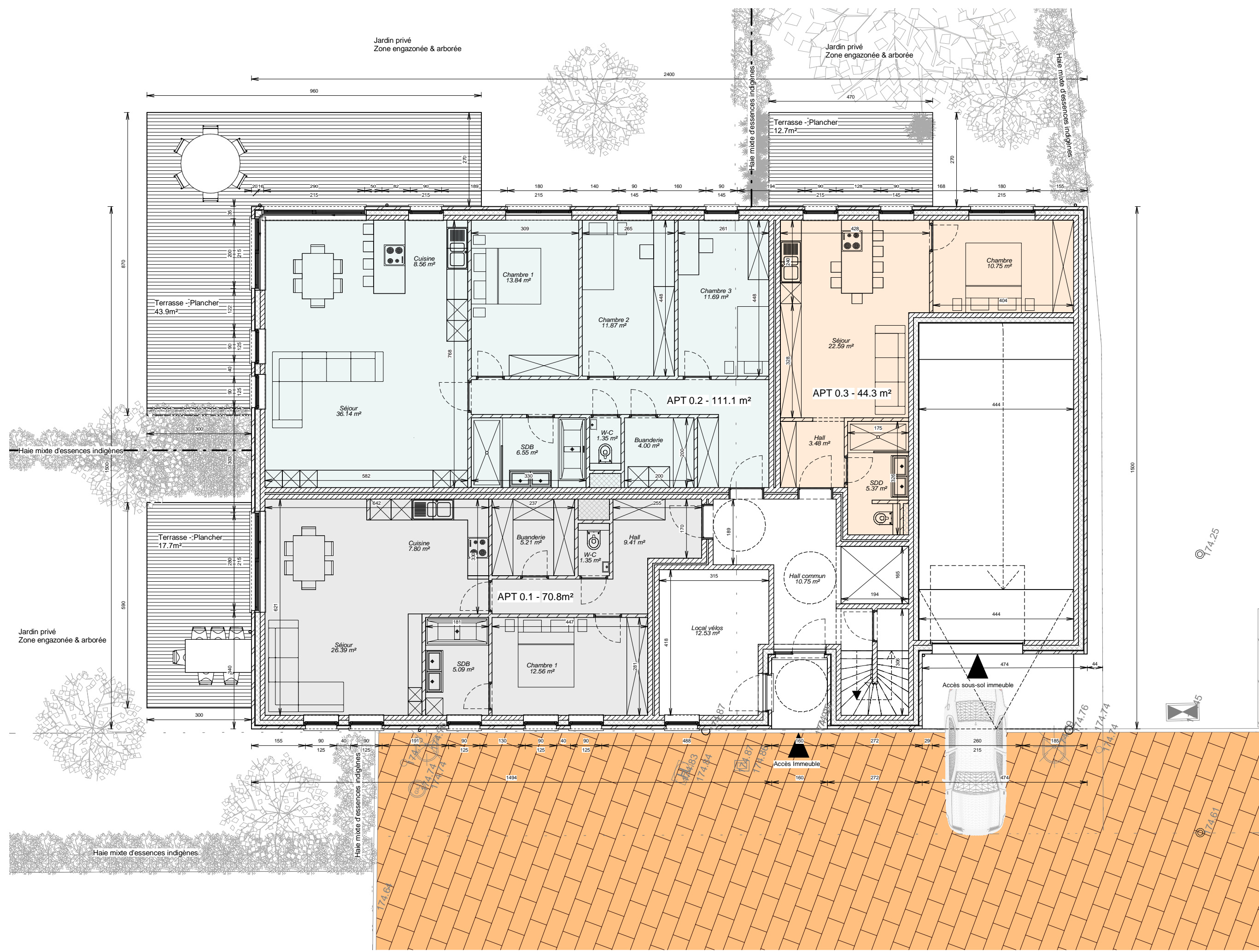

Plan du rez-de-Chaussée - Ech. 1/100

PU - 04/1/21
 ECHELLE 1 : 100
 INDEX
 DATE PLAN

Construction d'un immeuble à appartements
 Rue des Hiercheuses - Courcelles
 Plan du rez-de-chaussée

Maitre d'ouvrage :
 LANDEL SRL Représentée par Mr Del Bianco
 Rue des Fougères, 19 - 6110 Montigny-le-Tilleul
 Tel : 0489/63.61.36
 Email : lande_sprl@hotmail.com

Architecte :
 Donatien RYELANDT
 1, Rue Vital Casse - 1490 Court-Saint-Etienne
 Tel : 0497/77.12.04
 Email : donatien@architecte-ryelandt.be

architecte
DonatienRyelandt
 www.architecte-ryelandt.be

Plan de l'étage 1 - Ech. 1/100

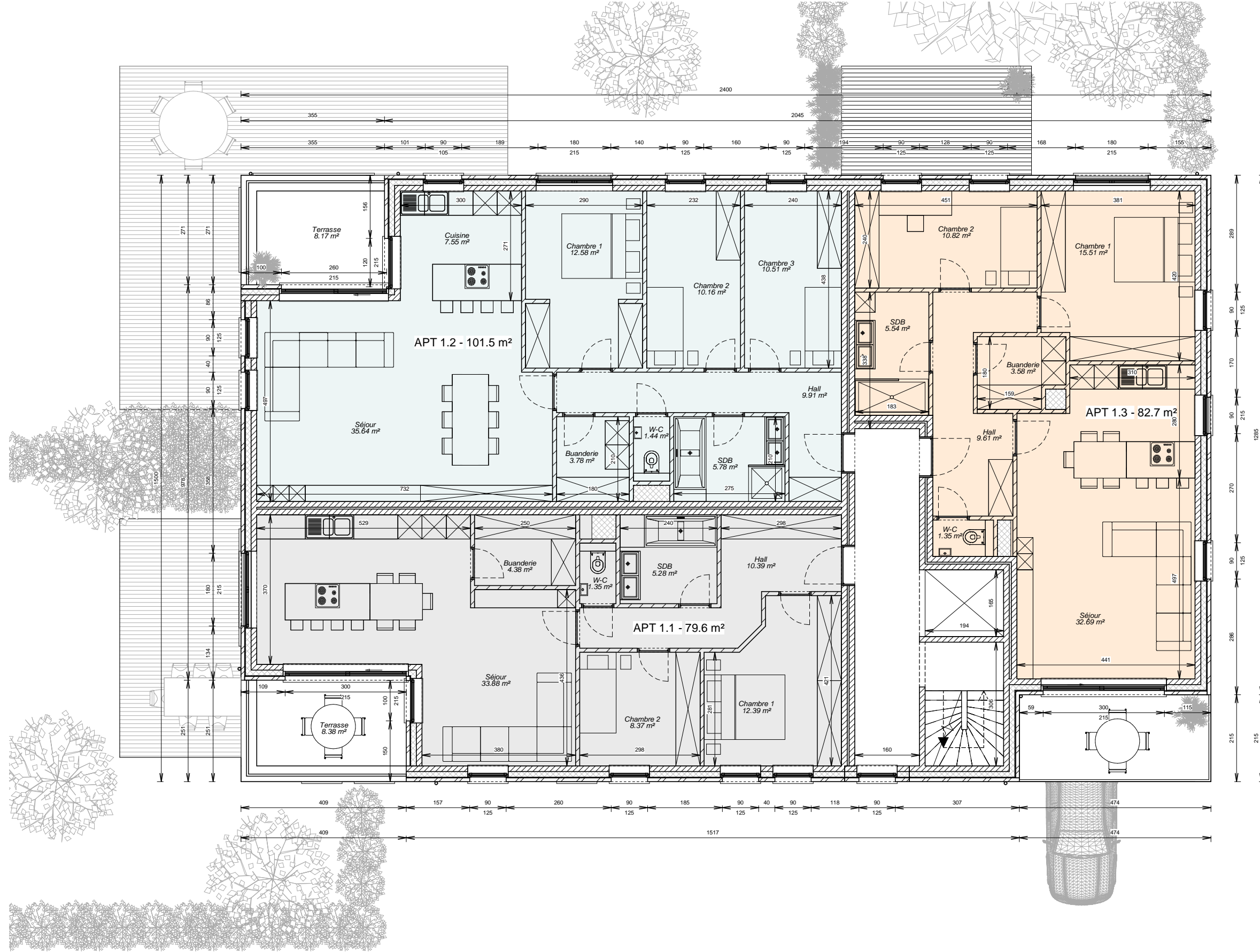

Architecte :
Donatien RYELANDT
1, Rue Vital Casse - 1490 Court-Saint-Etienne
Tel : 0497177.12.04
Email : donatien@architecte-ryelandt.be

Maitre d'ouvrage :
LANDEL SRL Représentée par Mr
Del Bianco
Rue des Fougères, 19 - 6110 Montigny-le-Tilleul
Tel : 0489/63.61.36
Email : landel_sprl@hotmail.com

Construction d'un immeuble à
appartements
Rue des Hiercheuses - Courcelles
Plan de l'étage 1

PU - 04/1/21
ECHELLE 1 : 100
INDEXE
DATE PLAN

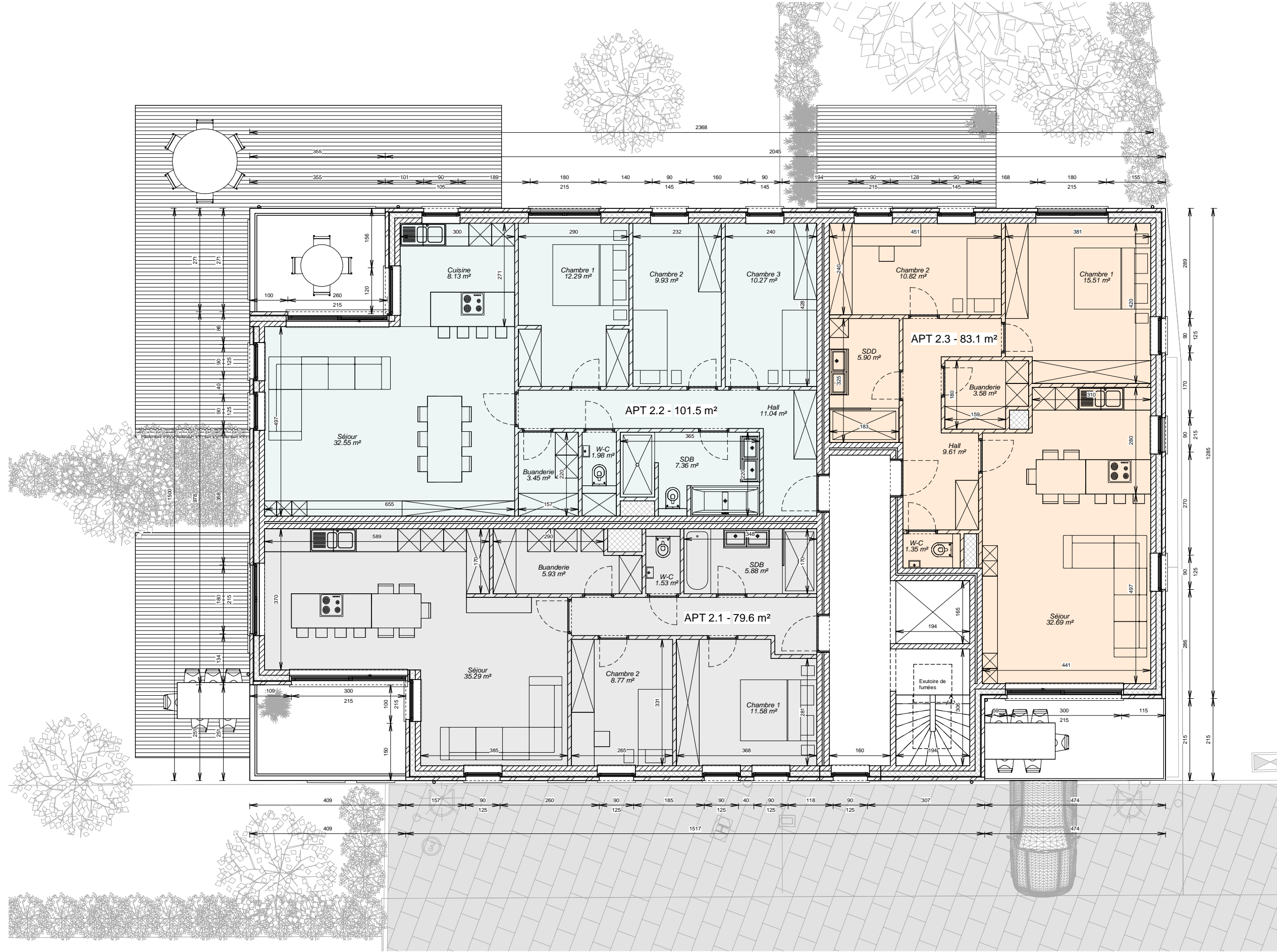

Plan de l'étage 2 - Ech. 1/100

Donatien Ryelandt

Le Cabinet
 Le Cabinet



Façade avant - Ech. 1/100



Façade arrière - Ech. 1/100

PU - 04/1/21

Construction d'un immeuble à appartements

Rue des Hiercheuses - Courcelles

Façades

ECHELLE 1 : 100

INDEX

DATE PLAN

Maitre d'ouvrage :
LANDEL SRL Représentée par Mr Del Bianco
 Rue des Fougères, 19 - 6110 Montigny-le-Tilleul
 Tel : 0489/63.61.36
 Email : lande_sprl@hotmail.com

Architecte :
Donatien RYELANDT
 1, Rue Vital Casse - 1490 Court-Saint-Étienne
 Tel : 0497/77.12.04
 Email : donatien@architecte-ryelandt.be

architecte
Donatien Ryelandt
 www.architecte-ryelandt.be



Façade latérale gauche Lot 1 - Ech. 1/100

LEGENDE MATERIAUX :

- 1) Parement briques de ton gris anthracite
- 2) Parement briques de ton gris clair
- 3) Balcon préfabriqué en béton architectonique
- 4) Garde-corps en aluminium de ton noir
- 5) Châssis en aluminium de ton noir
- 6) Seuils en pierre bleue
- 7) DEP en anthra-zinc

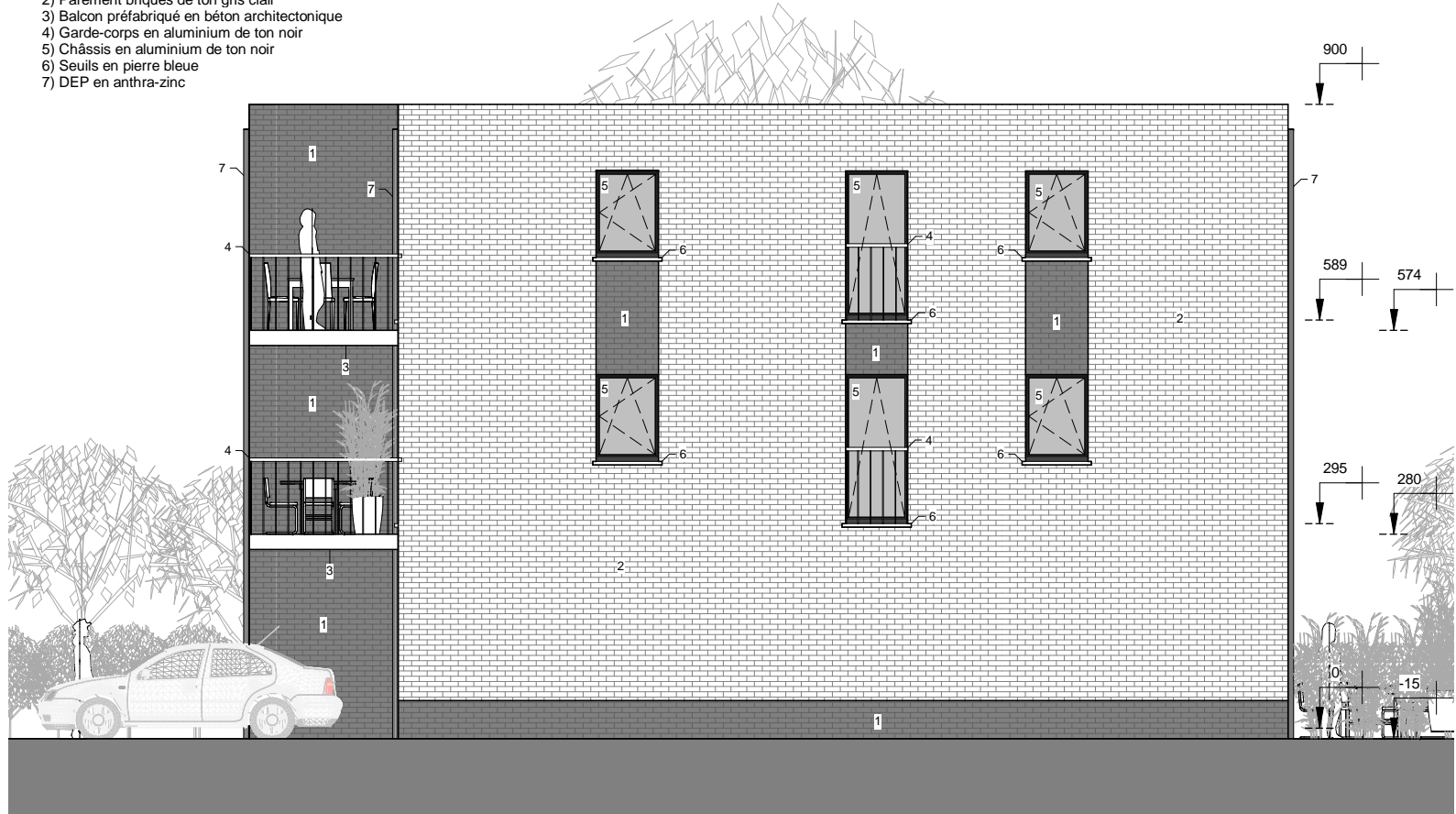

Façade latérale droite Lot 2 - Ech. 1/100



Construction d'un immeuble à appartements

Rue des Hiercheuses - Courcelles

Façades & 3D

Maitre d'ouvrage :
LANDEL SRL Représentée par Mr Del Bianco
 Rue des Fougères, 19 - 6110 Montigny-le-Tilleul
 Tel : 0489/63.61.36
 Email : lande_sprl@hotmail.com

Architecte :
Donatien RYELANDT
 1, Rue Vital Casse - 1490 Court-Saint-Étienne
 Tel : 0497/77.12.04
 Email : donatien@architecte-ryelandt.be

architecte
Donatien Ryelandt
 www.architecte-ryelandt.be

PU - 04/1/21
 ECHELLE 1 : 100
 INDEX
 DATE PLAN

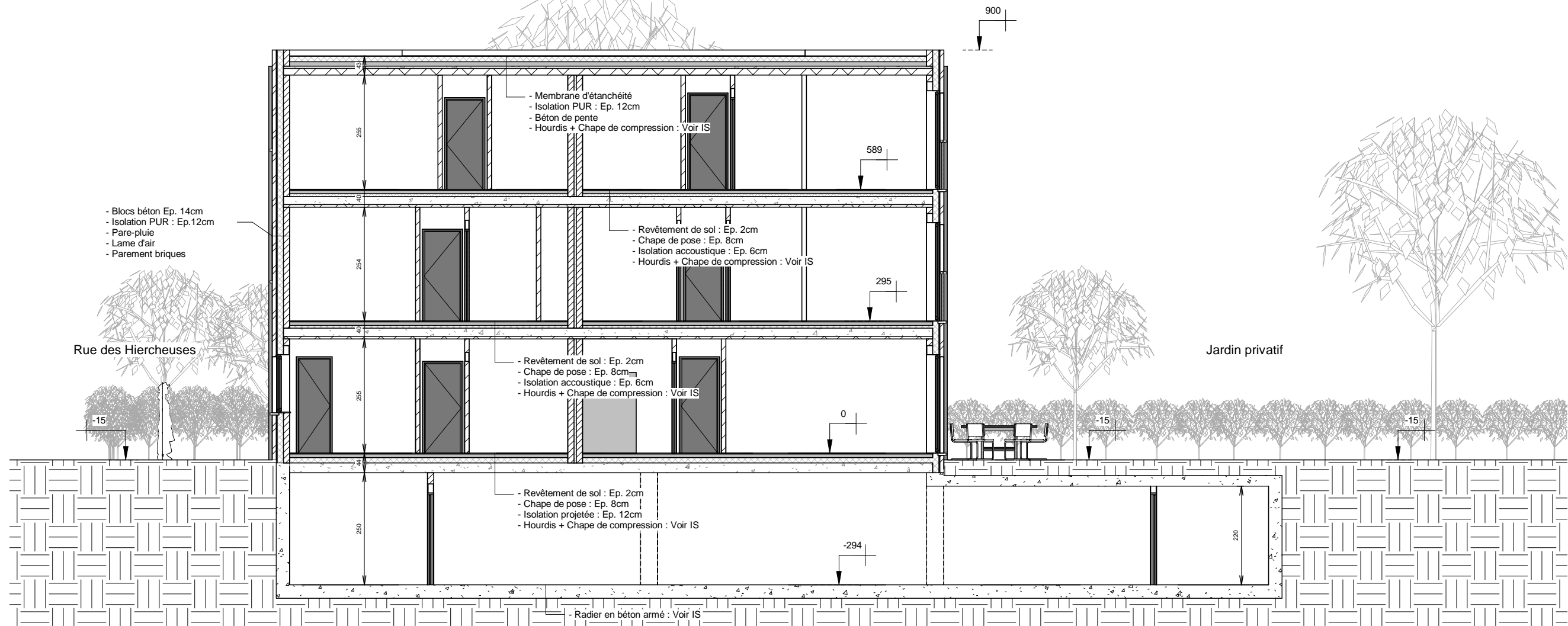
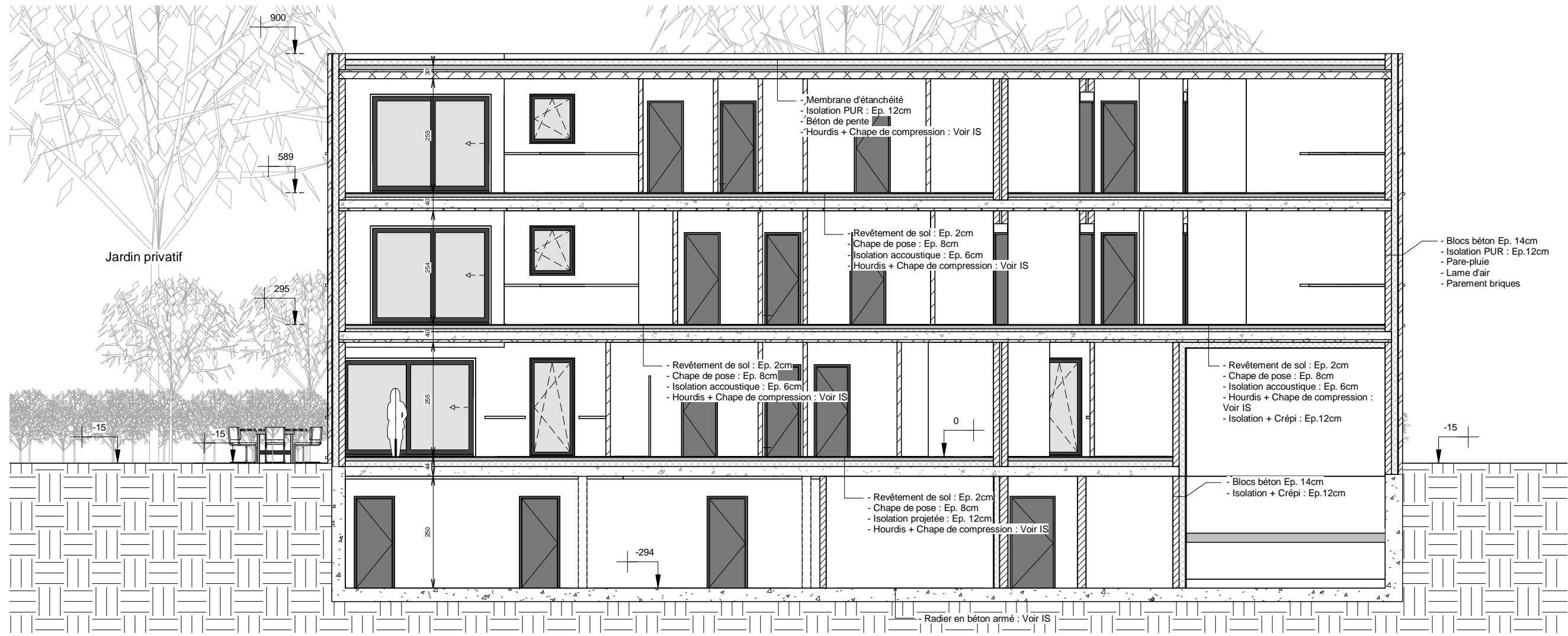

10

PU - 04/1/21

Construction d'un immeuble à appartements

Rue des Hiercheuses - Courcelles

Coupes

Maître d'ouvrage : LANDEL SRL Représentée par Mr Del Bianco

Rue des Fougères, 19 - 6110 Montigny-le-Tilleul

Tel : 0489/63.61.36

Email : lande_sprl@hotmail.com

Architecte : Donatien RYELANDT

1, Rue Vital Casse - 1490 Court-Saint-Étienne

Tel : 0497/77.12.04

Email : donatien@architecte-ryelandt.be

architecte DonatienRyelandt

www.architecte-ryelandt.be

